

## 令和6年度 新入生保護者説明会 オンライン参加者アンケート

このアンケート結果をもとに、説明会での配布資料を小学校を通して配付させていただきます。  
オンラインでのご参加の方は、ご回答よろしくお願いいたします。

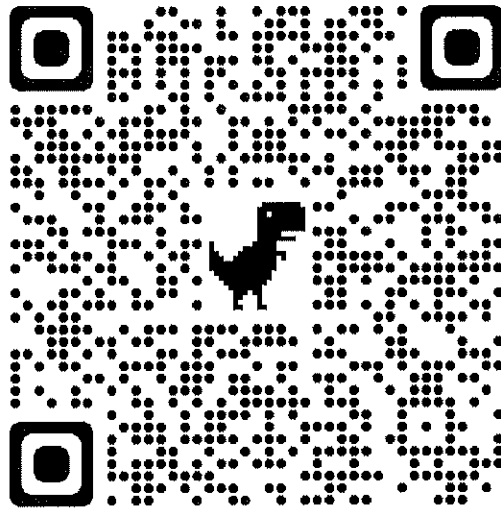

<https://docs.google.com/forms/d/e/1FAIpQLSdZxeE8OvPc4aQ18wi0B2KITpdhgHa>

[B9NL9tQPcJNkUxe2XZg/viewform?usp=sf\\_link](https://docs.google.com/forms/d/e/1FAIpQLSdZxeE8OvPc4aQ18wi0B2KITpdhgHaB9NL9tQPcJNkUxe2XZg/viewform?usp=sf_link)

# 新入生保護者説明会

《 資 料 》



日 時 令和6年 2月 8日 (木) 14:50~15:40

場 所 市場中学校 体育館

- 次 第
- ① 学校長挨拶
  - ② 中学校の概要、教育課程について
  - ③ 中学校での生活について
  - ④ 標準服について
  - ⑤ 部活動について
  - ⑥ 保健室より
  - ⑦ 入学に備えて (入学式、物品販売)
  - ⑧ 諸経費について
  - ⑨ 新入生用マチコミ登録について
  - ⑩ PTA活動について
  - ⑪ 質疑
  - ⑫ SNS等の利用について
  - ⑬ デリバリー給食について

※説明会終了後、個別級入級希望者の保護者説明会を  
個別級教室で行います。

《 入学式 》 令和6年 4月8日 (月)

受付 12:30~13:00 入学式 13:30~

# 学 校 の 概 要

校 名	横浜市立市場中学校
所 在 地	横浜市鶴見区市場下町1番1号
交 通	京浜急行「鶴見市場駅」下車 徒歩 5分 J R「鶴見駅」下車 徒歩15分
学 校 長	平森 義教
施 設	校地 20,368㎡
職 員 数	校長 1 副校長 1 教諭 45 養護教諭 2 技能吏員 2 事務職員 2 AET 1 司書 1 スクールカウンセラー 1 業務アシスタント 2 スクールソーシャルワーカー 1 合計 59名
生 徒 数	名（1年303名、2年248名、3年241名） 令和6年1月19日現在

創立記念日	4月30日（昭和22年4月30日横浜市立市場小学校に同居、創立）
学 区	市場下町、市場東中町、市場西中町、市場上町、市場大和町 市場富士見町、菅沢町、尻手一・二丁目、元宮一・二丁目 平安町1・2丁目、栄町通3・4丁目

# 学 校 教 育 目 標

学校教育目標	寛容で、たくましく、自ら未来を切り拓く人を育てます				
スローガン	愛（I）から始まる市場中～人を愛し、自分を愛し、地域を愛す～				
〈知〉〈徳〉〈体〉 〈公〉〈開〉 で示す力	〈知〉 未来をひらく 学習意欲	〈徳〉 寛容と 思いやり	〈体〉 健やかな心と体	〈公〉 共に生きる	〈開〉 未来へつなげる 市場の心

## 市場中ブロック（市場中、市場小、平安小）の【9年間で育てる子ども像】

「地域の一員としての自覚をもち、社会で生き抜く力を身につけている人」

「いのちを大切にし、温かく思いやりのあふれる豊かな心と健やかな体で、自ら学び続ける人」

# 令和5年度 市場中学校 学校平面図

4階

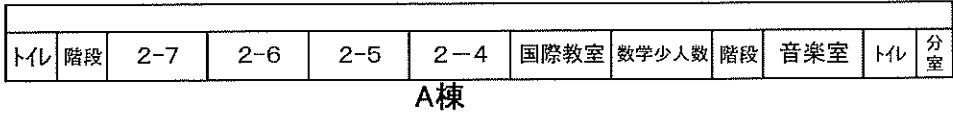

3階

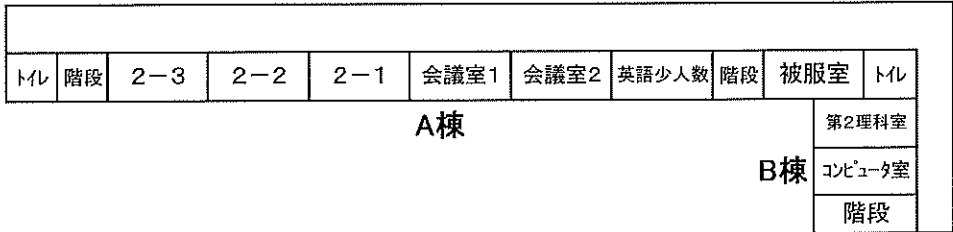

2階

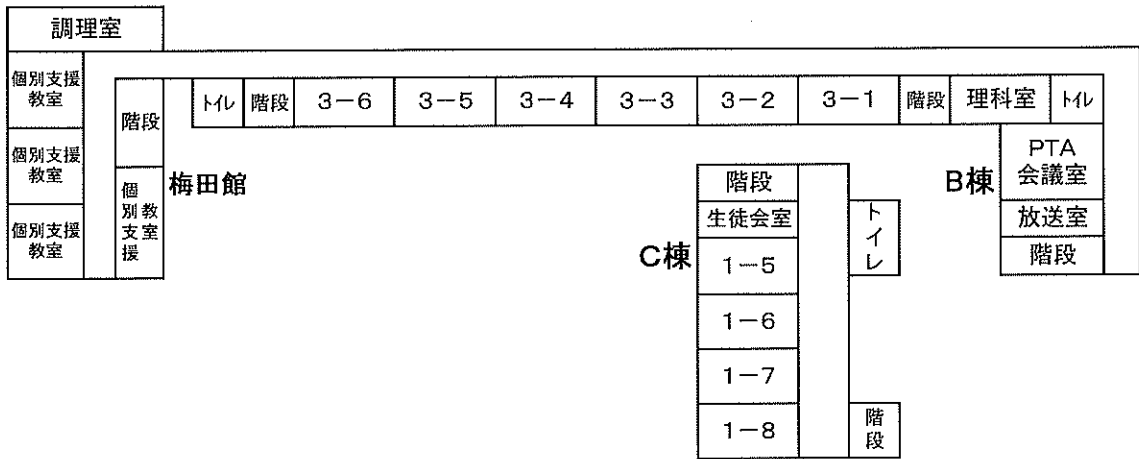

1階

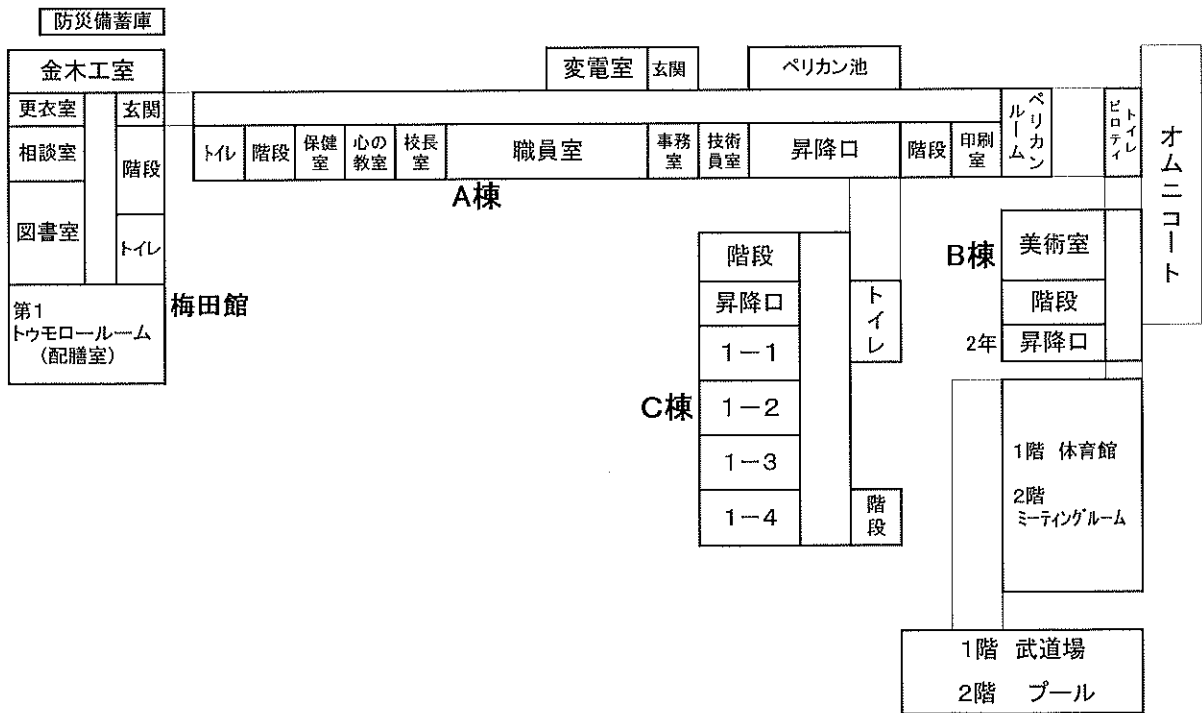

# 教育課程

## 1 年間授業日数、週時数および授業時数

ア 年間授業日数 1・2年 204日 3年 196日 (令和5年度予定)

## イ 週の授業時数

	必修教科									道徳	特活	総合	合計
	国語	社会	数学	理科	音楽	美術	保体	技家	英語				
1年	4	3	4	3	1.3	1.3	3	2	4	1	1	1.4	29
2年	4	3	3	4	1	1	3	2	4	1	1	2	29
3年	3	4	4	4	1	1	3	1	4	1	1	2	29

## ウ 時間割

*朝学習 0					
1	道	火1	水1	木1	金1
2	月2	火2	水2	木2	金2
3	月3	火3	水3	木3	金3
4	月4	火4	水4	木4	金4
5	月5	火5	水5	木5	金5
6	総	火6		総	学

\*生徒は行事予定表と各クラスの時間割を見ながら、毎日の予定を確認します。

\*帯時間割で朝学習として教科学習(国語・社会・数学・理科・英語)を取り組んでいます。

## 2 月間行事予定表

月末に配布されます

令和5年度 4月行事予定表(生徒用) (16日) 横浜市立市場中学校

曜		0	1	2	3	4	昼	5	6	部	行事	生徒関係	日	
1	土		春季休業											1
2	日													2
3	月													3
4	火									△				4
5	水									×				5
6	木									×	体育館シート	式場準備・教室整備 10:00 係生徒集合		6
7	金		学	式	学	準	準	×	式	学	×	着任式・始業式・入学式	再登校(15:45)片付け	7
8	土										(/7 選挙資料搬入)			8
9	日										統一地方選挙			9
10	月		学	式	式	学	学	×	△	△	○	離・退任式	迎える会リハ 完全下校 15:00	10
11	火	1年 2・3年	学	迎える会		NC	NC	○	NC	部オリ	○	①②迎える会 ⑤NC(30分間) ⑥部オリ(2,3年は参加者のみ)	部活動見学/仮入部 2・3年部活動更新 (4/13~5/18)	11
12	水		学	身体計測 聴力(1・3年)・視力検査 学活		NC		○	NC	△	○	①~③身体計測、聴力・視力検査		12
13	木	A 週	学	学	A木1	A木2	A木3	○	A木4	訓練	○	①学籍写真 ⑥避難訓練		13
14	金	B 国	A金1	A金2	A金3	A金4	○	A金5	学活		△			14
15	土													15
16	日													16
17	月	B 朝会	道	B月2	B月3	B月4	○	B月5	懇談	×	×	朝会(認証式) ⑤授業参観 懇談会 修学旅行・自然教室説明会		17

3 時程表 (令和5年度のもの)

中学校は50分授業

	6時間授業	5時間授業
職員打合せ	8:20~ 8:30	8:20~ 8:30
予 鈴	8:30	8:30
朝 学 習	8:35~ 8:45	8:35~ 8:45
朝 学 活	8:45~ 8:50	8:45~ 8:50
1 校 時	9:00~ 9:50	9:00~ 9:50
2 校 時	10:00~10:50	10:00~10:50
3 校 時	11:00~11:50	11:00~11:50
4 校 時	12:00~12:50	12:00~12:50
昼 食	12:55	12:55
昼休み	~13:30	~13:30
5 校 時	13:35~14:25	13:30~14:25
6 校 時	14:35~15:25	
帰りの学活	15:30~15:40	14:30~14:40
清 掃	15:40~15:55	14:40~14:55
部活動着替え	15:55~16:05	14:55~15:05

○ 8:30までに登校し、朝学習の準備をする

○ 一般生徒下校時刻  
 6校時のとき⇒16:00  
 5校時のとき⇒15:00

部活動や委員会活動がない生徒の下校時刻

○ 最終下校時刻 (部活動等)  
 4月1日~9月末 ⇒18:15  
 10月・3月 ⇒17:45  
 11月1日~2月 ⇒17:15

## 令和5（2023）年度 横浜市立市場中学校 1年間の歩み

- 4月 7日 始業式・入学式
- 10日 離任式・退任式
- 11日 新入生を迎える会  
部活動オリエンテーション
- 12日 身体測定
- 13日 避難訓練
- 17日 学級懇談会、修学旅行説明会



- 18日 全国学力状況調査テスト【3年】
- 27日 横浜市学力状況調査テスト【3年】
- 28日 地区生徒の会
- 30日 創立記念日

- 5月 16日 教育課程・部活動説明会
- 18日 部活動ミーティング
- 22日 修学旅行【3年】（～5月24日）



- 6月 3日 自然教室【2年】（～5日）
- 16日 市場祭運動の部
- 22日 生徒総会
- 27日 1学期期末テスト（～28日）
- 30日 校外学習【1年】

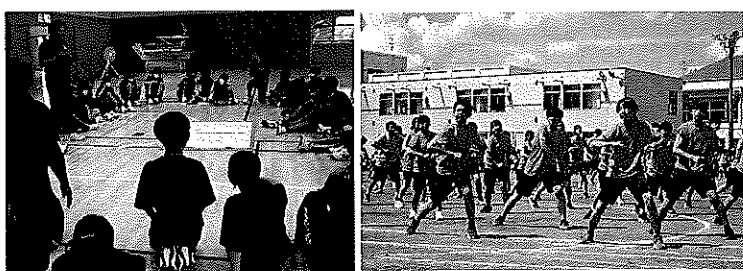

- 7月 10日 保護者面談（～13日）
- 20日 1学期終業式
- 21日 夏季休業（～8月27日）

- 8月 28日 2学期始業式、防災訓練
- 30日 横浜こども会議
- 9月 27日 2学期中間テスト（～28日）
- 30日 英語検定試験【3年】
- 10月 11日 市場祭文化の部（～12日）
- 17日 進路面談【3年】（～20日）

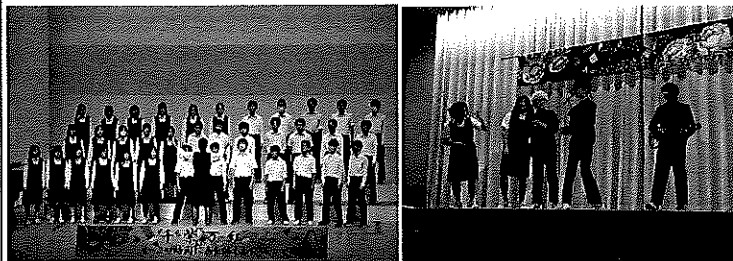

- 11月 9日 生徒会本部役員選挙
- 11日 土曜授業参観、地域福祉活動
- 16日 2学期期末テスト（～17日）

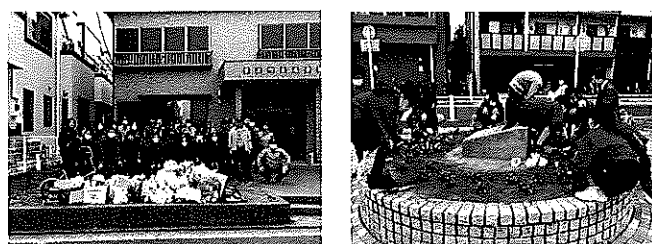

- 12月 6日 進路面談【3年】（～11日）
- 7日 保護者面談【1・2年】（～12日）
- 22日 2学期終業式
- 23日 冬季休業（～1月8日）

- 1月 9日 3学期始業式
- 12日 避難訓練

- 2月 1日 職場体験【2年】（～2日）
- 6日 学年末テスト【3年】
- 8日 新入生保護者説明会
- 14日 公立高校共通選抜学力検査、特色
- 15日 公立高校共通選抜特色（～19日）
- 14日 学年末テスト【1・2年】（～16日）
- 26日 卒業遠足【3年】

- 3月 5日 3年生を送る会
- 12日 卒業証書授与式
- 14日 職業講話【1年】
- 25日 修了式
- 26日 学年末休業（～31日）

# 中学校での生活について

## 1. 日課

- (1) 通常は8:00～8:30登校です。  
※8:35朝学習開始までに教室に着席していること。  
○一般生徒下校時刻 6校時のとき→16:00  
5校時のとき→15:00  
○最終下校時刻 4月～9月末 → 18:15  
9月末～10月末、3月 → 17:45  
10月末～2月末 → 17:15  
と3つの時間帯に分けられています。
- (2) 当日の欠席等の届けは、8:20までに連絡をお願いします。
- (3) 欠席・遅刻・早退・見学は、生徒手帳諸届欄に保護者が記入し、押印して学級担任に提出してください。
- (4) 昼食はデリバリー給食を行っていますが、自宅から弁当を持参させてもかまいません。(登校時にお店でパンやお弁当類を購入することもできます。ごみは持ち帰りです。)
- (5) 部活動は希望入部制です。3年間続けられるようご家庭でよく相談して決定してください。

## 2. 服装 (詳しくは生徒手帳をご覧ください)

- (1) 市場中の生徒としての誇りをもって、標準服を正しく着用しましょう。
- (2) 式服は冬服にネクタイを着用します。(夏季は夏服が基本です)
- (3) 標準服は変形・改造させて着用しません。
- (4) 着こなしに関しては生徒手帳の着用モデルを基本として考えてください。
- (5) ワイシャツやブラウスの上に着用する防寒着は無地(ワンポイント可)で華美でないものとします。  
※トレーナーも可ですが、フード付きは不可です。  
※ワンポイントは、掌で覆い隠せる程度のものです。
- (6) 標準服の着用は、気温や体調に合わせて行ってください。衣替えはありません。
- (7) 標準服の上に防寒着の着用可。

## 3. 持ち物

- (1) カバン 荷物を一つにまとめることができるもの  
色・形は各家庭の判断でかまいません。
- (2) 靴 登下校 運動靴または革靴 ※外での体育の時は、運動靴を使用します。  
上履き 新1年生は緑色の縁のもの  
体育館用 学校指定のもの
- (3) 携帯電話・スマートフォンは、学校に持ってくることはできません。  
マナー、いたずら等様々な問題がありますので、学校には持たせないようにして下さい。  
電話をしたい場合は先生に申し出ればかけることができます。



## 標準服について

令和5年度より1年生から新標準服となりました。新標準服では男女ともにブレザータイプとなり、新たにエンブレムが左胸につきました。エンブレムは、横浜の海のイメージと校歌の「若き命ぞここに湧く」をモチーフにしてデザインされています。生徒には市場中生として誇りをもって着用してもらいたいと思います。基本的な着こなしについては以下の通りです。

冬服の基本パターン

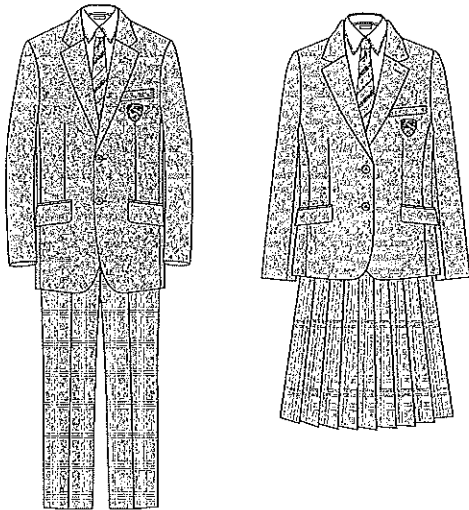

夏服の基本パターン

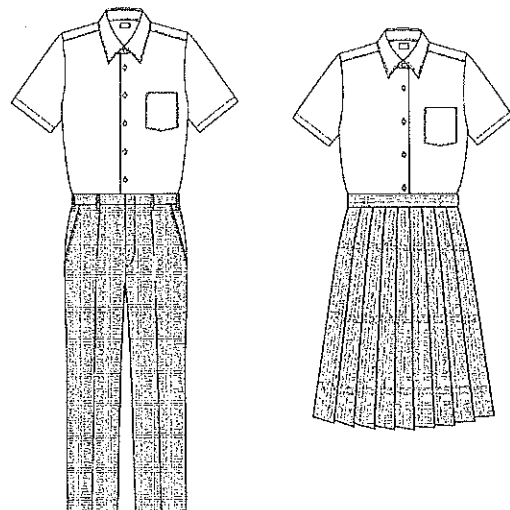

※式典や代表生徒の場合は冬服で、ネクタイを着用します。

(夏季は夏服が基本です)

※ワイシャツの色は白です。長袖&半袖どちらも着用できます。

※スカートは、膝下の丈が基本です。

※女子もスラックスを着用できます。

※スラックスは、着丈に合ったものを正しく着用します。

※夏のポロシャツの使用も可とします。



### ◆新標準服の取り扱いについて

- ・1, 2年生は新標準服を着用します。
- ・3年生は現行の標準服を着用していますが、新標準服を購入することができます。

# 部活動について

## 1 目的

- (1) 日常生活を通して、心身共に健全で情緒豊かな人間を育成する。
- (2) 部の一員として活動することにより、団体生活に必要なルールを守り、規則正しい生活を送る態度で自主性を養う。
- (3) 希望する部を選び、参加・活動することにより、自己の能力を伸ばす。

## 2 入部と活動について

- (1) 学校教育活動の一環とし、希望する生徒はいずれかの部に所属する。
- (2) 1年生は仮入部期間に部活動の体験や見学を行ない、その後正式入部となる。
- (3) 仮入部期間中の1年生は、17時で下校とする。また、早朝練習・公式試合には参加できない。
- (4) 部活動休養日を、週に平日1日以上、土日1日以上設定する。
- (5) 1日の活動時間は、平日2時間程度、休日3時間程度とする。
- (6) 早朝練習は、顧問会・学校長の許可のもと、7時から8時15分まで実施できる。
- (7) 公式試合・コンクール等が予定されている場合は、学校長の許可のもと1時間の延長練習が認められる。
- (8) 定期テストの際は、試験3日前から原則活動停止となる。
- (9) テスト終了2日以内に公式試合・発表がある場合には、学校長の許可のもと、活動できる。
- (10) 大会・コンクール等で土日に活動した場合は、休養日を他の日に振り替えて確保する。

## 令和5年度 部活動 活動実績

【運動部】	【文化部】
野球部	吹奏楽部
サッカー部	美術部
陸上競技部	演劇部
ソフトテニス部	科学部
バスケットボール部	囲碁将棋部
バレーボール部	和道部
バドミントン部	
卓球部	
水泳部	
剣道部	
柔道部	

# 学校保健について

子どもたちが健康で安全な学校生活を送ることができるよう、次のことについてお願いいたします。

## ① 保健室の利用

保健室は、病気やけがの応急処置、健康診断、健康相談等を行うところで、校内の保健センターの役割を担っています。お子さまのことで気になることがありましたら、お気軽にご相談ください。

## ② 健康観察

登校前に、各家庭において健康観察を行っていただくようお願いいたします。入学直後は心身ともに疲労がたまりやすい期間です。お子さまの平熱の把握、登校前の様子の確認、早寝・早起き、排便等の習慣づけをお願いいたします。

## ③ 生徒保健調査票と心臓病調査票の記入と提出

お子さまの健康状態を知る資料として、生徒保健調査票と心臓病調査票の記入をお願いしています。これをもとに、健康診断や健康管理、または緊急時の対応の資料として役立てています。入学式当日、担任に提出して下さい。

特に、管理が必要なアレルギー疾患をお持ちのお子さまは、必ず記入をしてください。必要に応じて「学校生活管理指導表」をご提出いただき、「学校生活管理指導表」に基づいて対応を検討していきます。ご相談を希望される方は、お気軽に養護教諭へお声がけください。

## ④ 緊急時の連絡

お子さまが病院にかかるけがをしたときや、休養をしても回復しない場合、保護者の方へ連絡します。日中に連絡のつく勤務先や緊急連絡先を必ず保健調査票にご記入をお願いします。また年度途中で勤務先や連絡先が変わった場合等も忘れずにお知らせください。

\*中学校では、高熱や本人が一人で帰宅できないとき以外は、保護者への連絡後、基本的に一人で帰ります。帰宅後、無事についた連絡を学校にお願いします。

## ⑤ 学校感染症

学校感染症（インフルエンザ・百日咳・麻疹・風疹・水痘・流行性角結膜炎・流行性耳下腺炎・咽頭結膜熱、新型コロナウイルス）にかかったときは、流行を防ぐため、法に定められた一定の期間、出席停止となります。診断を受けた場合は、すぐに担任へ連絡してください。

## ⑥ 日本スポーツ振興センター ※詳細は別紙（日本スポーツ振興センター加入のお知らせ）参照

学校生活中（登下校を含む）のけがについて、医療費が給付される制度です。

# 入学式について

1 日時 令和6年4月8日(月) 13:30~14:25  
(受付12:30~13:00)

2 式場 市場中学校 体育館

3 持ち物

上履き 筆記用具 クリアファイル 提出物

4 提出物 ※入学式後の学活で、生徒より回収させていただきます

- 保健調査票
- 心臓病調査票
- 個人カード

※4月10日(水)にご提出いただくもの

- PTA委員 履歴・希望調査票

5 日程

- ① 学級発表 12:25~12:55 ※お子さまに名簿をお渡しします
- ② 受付 12:30~13:00
- ③ 教室へ移動 ※下駄箱は学級別になっています。出席番号が貼ってあります  
※在校生の係生徒が誘導します  
※教室にいる担任の先生に名前を伝えてください  
※保護者の方は直接体育館へ  
(保護者の方の入場は、各家庭1名まででお願いします)
- ④ 短学活 13:00~13:10
- ⑤ 入学式 13:30~14:25
- ⑥ 学活 14:45~15:30  
※保護者の方は、体育館で引き続き学年保護者会を行います
- ⑦ 下校 15:30

6 4月9日以降の予定 ※4月8日に行事予定表を配布します。

- 9日(火) 午前授業(~12:45) 離任式、学活、学活
- 10日(水) 5時間授業(~15:10) 新入生を迎える会(①②)、NC、NC、昼食  
部活動オリエンテーション(⑤)

※行事の内容や時間等が変更になる場合もあります。

変更になった場合はホームページに掲載をしますので、ご確認ください。

# 教科書配布および物品販売について

## 1 教科書の配布

- ・ 4月9日（火）にお渡しします。
- ・ 10冊ほどになりますので、入れ物の用意をお願いします。
- ・ ノート等は授業での説明後、購入してください。  
(最初の授業では、メモ帳やプリント類を入れるクリアファイル等を用意してください)

## 2 物品の販売 新入生の学年色は「緑」になります。

○各種、次の販売店で取り扱っております。

### 《市場中学校標準服販売店》

小美屋洋品店	鶴見区市場上町1-6	045-501-5329
つるや洋品店	鶴見区栄町通4-49-8	045-501-7092
さいか屋川崎店	川崎市川崎区日進町1番地 川崎日航ホテルビル3階	044-211-3111 (代)
Seagullschool (シーガルスクール)	イトーヨーカドー川崎店 2階 グランツリー武蔵小杉 4階	044-328-6535 044-433-6260
そごう横浜店 8階学生服売場	横浜市西区高島2-18-1	045-465-5635
スクール用品ナカムラ	ナカムラ鶴見フーガ2店5階	045-570-0057

### 《体操着関係》

小美屋洋品店	鶴見区市場上町1-6	045-501-5329
つるや洋品店	鶴見区栄町通4-49-8	045-501-7092

### 《体育館ばき (3500円)》

おぎも商会	鶴見区平安町1-60-13	045-504-3539
-------	---------------	--------------

※体育館履きには甲部分とかかと部分に名前を書いてください。

☆上履きは、縁が「緑色」であればどこで購入されても構いません。

上履きにも甲部分と、かかと部分に名前を書いてください。

### 3 特別販売日

日 時	令和6年3月26日(月) 10:00~12:00
場 所	市場中学校昇降口内(正門入り、左側のピロティを抜けてすぐ右側の昇降口)
販 売	体操着関係、体育館ばきを販売します。 当日、購入できない方は、別の日に各店舗にてお求めください。

### 4 小学校から引き続き使用するもの

- 習字道具
- アルトリコーダー、ソプラノリコーダー
- 彫刻刀
- 裁縫道具

※その他、教科で使うものは、入学後最初の授業での説明を受けてからご準備ください

# 諸経費について

## 1 学年諸費・共通諸費

- ・学年費、卒業準備金（3年次）
- ・生徒会費
- ・PTA会費（世帯単位）
- ・安全教育振興会賛助会費・統合賠償責任保険掛金
- ・日本スポーツ振興センター掛け金

### 【納入方法】ゆうちょ銀行口座から引き落とし

同封の「自動払込利用申込書」（2枚複写）に記入・押印していただき、郵便局窓口で手続きをすすめてください。全国どこの郵便局でも手続き可能です。3月22日（金）までにお手続きをお願いいたします。（平日9:00～16:00）

ゆうちょ銀行に口座がない場合は、口座開設の手続きもお願いします。

入学後に「学校納入金のお知らせ」を配付します。初回引き落としは6月1日（予定）です。残額不足等で引き落としができなかった場合は、同月16日が再引き落とし日となります。1回の引き落としにつき、10円の手数料がかかります。

## 2 副教材費等

- ・教科書以外に使用するワークブック、ドリル、実習用教材、ファイルなど
- ・防災備蓄品（1年次）
- ・連絡票ファイル など

### 【納入方法】業者へ現金で納入

入学後に「副教材費の集金のお知らせ」と「集金用封筒」を配付します。指定された集金日に学校で業者にお支払いください。（昨年度集金日：5月16日教育課程・部活動説明会時）

## 3 校外活動費

- ① 1年生は「遠足」を予定しています。詳細は入学後にご連絡いたします。
- ② 2年生は「自然教室」を予定しています。例年、1年次の秋ごろに旅行業者と直接契約して積立を始めます。
- ③ 3年生は「修学旅行」を予定しています。例年、2年次に旅行業者と直接契約して積立を始めます。

## 4 部活動関連費

【納入方法】各部活動ごとに指定された方法で納入（詳細は入学後にお知らせいたします）

## 5 その他

- ・水着（指定はありません。小学校で使用していたもので構いません。）※授業で説明します。
- ・柔道着（使用する時期が近くなりましたら、学校で業者が販売します。【R5年度参考価格：¥3,300】）

※横浜市では、お子さんを横浜市立学校へ通学させるのに経済的な理由でお困りの方に対して学用品費、修学旅行費、給食費などを援助し、お子さんの就学を奨励する制度を設けています。援助を希望される方は、4月に配付するお知らせをご確認ください。

参考

令和5年6月13日

保護者様

横浜市立市場中学校  
校長 平森 義教  
PTA会長 堀江 安栄

令和5年度 学校納入金について

梅雨の候、保護者の皆様におかれましては、日頃より、本校の教育活動に御理解と御協力をいただき厚く御礼申し上げます。

さて、令和5年度の学校教育活動に必要な経費（個人負担経費）とPTA会費について、次のとおりお知らせいたします。つきましては、納入について御協力をお願いいたします。

1. 令和5年度 学年別納入金額

令和5年度 納入額

	1年	2年	3年
集金合計額（学年諸費＋共通諸費）	6,460	6,010	7,070
兄弟がいる場合の集金合計額	2,260		
昨年度在籍（返金反映）している場合の集金合計額		5,010	6,070
昨年度在籍かつ兄弟がいる場合の集金合計額		1,810	2,870

【学年諸費】

1年		2年		3年	
保護者証	137	学年費	200	運動の部 Tシャツ	600
イヤホン・保管袋	313			卒業証書ホルダー	660
学年費	200				
計	650	計	200	計	1,260

【共通諸費】

1年		2年		3年	
生徒会費	800	生徒会費	800	生徒会費	800
PTA会費（一家庭）	4,200	PTA会費（一家庭）	4,200	PTA会費（一家庭）	4,200
		（昨年度在籍家庭返金分）	-1,000	（昨年度在籍家庭返金分）	-1,000
スポーツ振興センター掛金	460	スポーツ振興センター掛金	460	スポーツ振興センター掛金	460
総合賠償責任保険	350	総合賠償責任保険	350	総合賠償責任保険	350
計	5,810	計	5,810	計	5,810
		（昨年度在籍者）	4,810	（昨年度在籍者）	4,810

※PTA会費は、会員の1家庭につき年額4,200円（350円×12ヵ月）を納入していただきます。兄弟姉妹が在籍しているご家庭は、兄・姉の口座からの引き落としとなります。

※2,3年生で昨年度在籍していた場合は、PTA会費（1000円／一家庭）の昨年度返金分を差し引いて徴収いたします。

※3年生の卒業遠足、卒業アルバム、卒業記念DVD等については、その都度のお振り込み、または、徴収となります。改めて、学年よりお知らせいたします。

※次年度の2年自然教室、3年修学旅行の費用につきましては、業者と直接契約していただきます。

詳しくは、こちらについても改めてお知らせいたします。



参考

2023（令和5）年度 副教材一覧

副教材費	1年	金額	2年	金額	3年	金額
国語	国語活用資料集	690	たびたび漢字練習帳	420	たびたび漢字練習帳	500
	役立つ文法	440	フラットファイルA4（ピンク）	35	入試対策用予想問題7回分	460
	漢字練習ノート1年	430			フラットファイルA4（ピンク）	35
	フラットファイルA4（ブルー）	35			フラットファイルA4（パープル）	35
社会	アクティブ地理総合（白地図付き）	830	学習の達成 社会歴史1 バラ	330	新しい公民（神奈川版）	690
	つながる歴史	710	フラットファイルA4（グレー）	35	学習の達成 歴史2・3 バラ	390
	フラットファイルA4（グレー）	35			フラットファイルA4（黄色）	35
数学	数学の基本ノート1年	570	数学の基本ノート2年	570	数学の基本ノート3年	570
			フラットファイルA4（青）	35		
理科	3年間の総まとめ問題集	620	たしかな理科の学習	590	たしかな理科の学習	590
	最新理科資料集	690	フラットファイルA4（緑）	35	フラットファイルA4（緑）	35
	フラットファイルA4（緑）	35	フラットファイルA4（黄）	35	フラットファイルA4（ピンク）	35
	フラットファイルA4（紫）	35				
音楽	音楽の基本ワーク 1年	460	音楽の基本ワーク 2・3年上	460	音楽の基本ワーク 2・3年下	460
	パンチレスファイルZ式（赤）	410				
美術	美術資料（神奈川の美術）	800	木彫表札（柱材）	580	シリウス両面ボードFB4	270
	SAKURAポスターカラーセット	2,200	六角軸デザイン筆 彩色筆（中）	264	高麗石（中）	340
	プッシュステンド+単色白色	500			印材袋エコ・コットン袋	160
	クロッキー帳A4	450				
	ハードカルモ	440				
	銘々皿	360				
	三菱ユニ鉛筆 3B	100				
保体	新 中学保健体育の学習	515	新 中学保健体育の学習	515	新 中学保健体育の学習	515
	新版 中学体育実技	835				
技術 家庭	フレッシュハーブ バジル	550	ソーラーランタン	2,600	かんたんフォトスタンド	900
	ものづくりペンスタンド（杉材）	570	ライフイズテックレッスン	2,200	技術・家庭ハンドノート家庭・ 家庭生活【家庭A】	270
	箸ポケット付きランチマット	715	調理実習費	1,000		
	ハンドノート家庭分野	670				
英語	JOYFUL WORK BOOK1リスニングテスト付き	720	JOYFUL WORK BOOK2リスニングテスト付き	720	JOYFUL WORK BOOK3	650
	フラットファイルA4（バイオレット）	35	JOYFUL WORK LISTENING2バラ	470	入試英語長文ドリル	430
			英語A用ファイルA4（濃い青）	35		
			英語B用ファイルA4（パープル）	35		
道徳	ココログ・ノート1年	290	ココログ・ノート2年	290	ココログ・ノート3年	290
学年	学活・総合ファイル（青）	35	じぶんログ2023（1学期）	190	生活手帳	450
	テスト用ファイル（ピンク）	35	じぶんログ2023（2学期）	190	テスト用ファイル（青）	35
	連絡票ホルダー（黒）	305	じぶんログ2023（3学期）	190	連絡票ホルダー（青）	305
	防災セット	410	学活・総合ファイル（イエロー）	35	進路用2WAYホルダー	270
	連結掲示用クリアファイル	150	テスト用ファイル（クリーム）	35		
		連絡票ホルダー（黒）	305			
	1年合計	16,675	2年合計	12,199	3年合計	8,720

《記入について》

- ① 「お申込人（口座名義人）」は、保護者、生徒どちらでも構いません。市場中学校に兄弟（姉妹）がいる場合、同じ口座から合算しての引き落としでも、それぞれ別の口座からの引き落としでも可能です。（引き落としの際、手数料が一回につき10円かかります。）
- ② 「ご契約者」のおなまえ欄には、生徒の氏名をご記入願います。

**自動払込利用申込書**
**自払申込**

※本枠内にボールペンではっきりとご記入ください。  
 ※お届け印には、遺贈記念のお届け印を押してください。  
 ※組合口座振替を併せてご提出ください。  
 ※下記のお申込金次第により自動払込みによって支払うこととさせていただきます。  
 ※私は自動払込み規定及びゆうちょ銀行所定の関係規定に同意の上、申し込みます。  
 なお、本申込書は、私に代わって貴行から下記加入者にお届けください。

おところ  
郵便番号 (      -      )

おなまえ  
フリガナ

日中ご連絡先  
電話番号 (      )

記号番号

おところ

フリガナ

日中ご連絡先  
電話番号 (      )

記号番号

△ 詳細に説明の欄の方にお記入ください。

▼お申込みの日から払込みが開始される日までの期間を1か月以上あげてご記入ください。▼払込日は取崩し加入者さまにご確認の上、ご記入ください。

加入者名	横浜市立市場中学校			
口座番号	00290-2-109955			

払込金の性別 願当の項目に し印をつけて ください。	<input type="checkbox"/> 電気料金 20	<input type="checkbox"/> 住宅使用料 25	<input type="checkbox"/> 授業料等 29	<input type="checkbox"/> 副読代金 34
	<input type="checkbox"/> ガス料金 21	<input type="checkbox"/> 公庫償還金 26	<input type="checkbox"/> 履修料 31	<input type="checkbox"/> 別 金 35
	<input type="checkbox"/> 水道料金 22	<input type="checkbox"/> 海友会返還金 27	<input type="checkbox"/> 年金保険 32	<input checked="" type="checkbox"/> 30
<input type="checkbox"/> 電話料金 23	<input type="checkbox"/> 各種保険料 28	<input type="checkbox"/> 会 費 33		

払込開始月 **2024年6月** から (      ) 日、毎月 **1日** (再払込日 **16日**) 土・日・祭日の場合は翌営業日

※払込開始月の指定がない場合は、空欄のままご提出ください。  
 ▼「ご契約者欄」はお申込人とご契約者の「おところ・おなまえ」が異なる場合にご記入ください。

おところ  
郵便番号 (      -      )

おなまえ  
フリガナ

日中ご連絡先  
電話番号 (      )

おところ

フリガナ

日中ご連絡先  
電話番号 (      )

『新入生徒氏名（フリガナ）』を記入（口座名義人と同じ場合でも必ず記入）

☑ 学年費等

- 《郵便局へご持参いただくもの》

  - ① 自動払込利用申込書（2枚複写）※必須
  - ② 通帳 ※必須
  - ③ お届け印 ※訂正箇所がある場合必要となります
  - ④ 名義人様と来客者様の証明書（健康保険証、運転免許証、マイナンバーカード、など）  
※提示を求められる場合があります

## R6 新入生用「マチコミ」登録について

入学までの間に中学校からお知らせがある場合は、本校のホームページに掲載しております。今回新たに「マチコミ」によるメール配信も活用することといたしました。

配信を希望される御家庭は「登録手順書」をご確認いただき、登録をお願いいたします。

- お子様の名前で登録してください。
- 正常に登録できた場合は、2月12日（日）、3月12日（日）にテストメールが配信されます。
- 中学校からお知らせすることがある場合は、これまで同様、本校のホームページに掲載しますので、マチコミの登録をしなくてもホームページで確認いただけます。入学式直前の急なお知らせがあるかもしれませんので、随時ご確認をお願いいたします。
- 新入生保護者説明会で説明した内容と変更がない場合、急なお知らせがない場合は、メール配信はいたしません。
- 入学後、不要になった時点で中学校で一括削除いたします。

### 【R6 新入生 登録用メールアドレス・QRコード】

施設名：横浜市立市場中学校

登録先グループ名：R6新入生

#### 登録用メールアドレス

wchb2635@machicomi.jp

[ダブルシーエイチビー2635]

#### QRコード



従来型携帯電話の方で登録用メールアドレスに空メールを送信の際、QRコードを利用するとかんたんに空メールを送信できます。

ご利用の携帯電話のバーコードリーダーよりQRコードを読み取ってください。

問合せ 市場中学校 副校長

501-4125

# PTA活動について

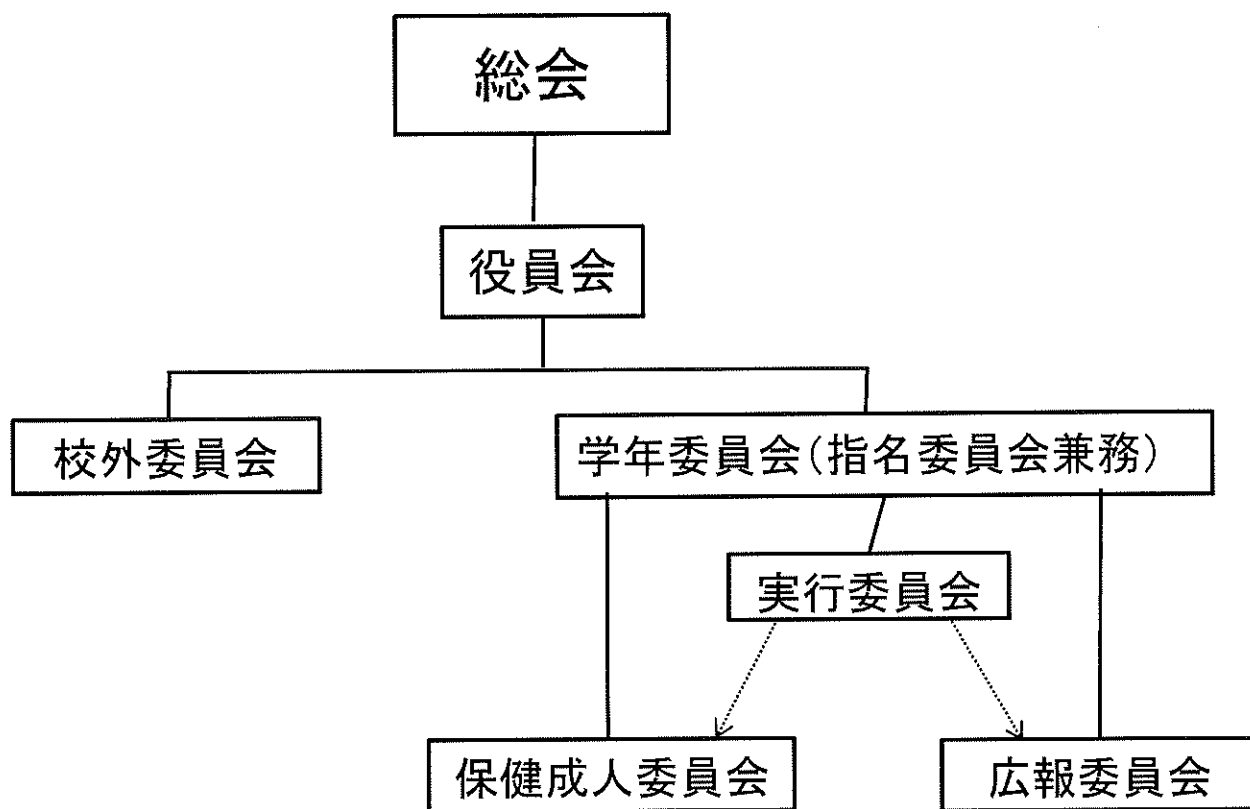

☆新入生の学年委員の選出は希望調査票を配布し入学後回収して、選出された方へご連絡いたします。

☆在校生の保護者の方へは11月～12月に希望調査票を配布し選出された方は年度内にご連絡いたします。

## ☆部会の活動内容

- (1)各委員会の開催
- (2)年間行事計画案の作成
- (3)細案企画と運営
- (4)実行委員会への報告
- (5)役員会との連携
- (6)年間事業報告の作成
- (7)総会出席

4月8日（月）にご提出いただくもの

- 保健調査票
- 心臓病調査票
- 個人カード

※入学式後の学活で、生徒より回収させていただきます