

1. 総額裁量制予算(費目間で流用可能な予算 \* 食糧費は流用受入れのみ不可)

ID	予算の名前	説明の内容	収入額計	支出額計	残額	当初配当額	流用額	執行内容
1	学校運営 振興費	消耗品費	9,409,993	9,409,993	0	7,503,450	1,906,543	税込3万円未満の物品
2		印刷製本費	0	0	0	139,000	-139,000	
3		修繕料	389,455	389,455	0	295,000	94,455	児童机いす張替え ミシン点検 給食備品修理
4		学用器具費	1,150,737	1,150,737	0	2,459,955	-1,309,218	
5		図書費	788,277	788,277	0	788,000	277	図書
6		報償費	81,865	71,865	10,000	252,000	-170,135	校外学習ボランティア謝礼 講師謝礼ほか
7		食糧費	0	0		50,000	-50,000	
8		通信運搬費	82,060	82,060	0	119,000	-36,940	切手 携帯代金
9		手数料	184,481	184,481	0	100,000	84,481	ピアノ調律 卒業証書筆耕 図書装備
10		委託料	237,820	237,820	0	85,000	152,820	粗大ごみ処理 シュレッダー処理
11		使用料及び賃借料	102,830	80,830	22,000	495,800	-392,970	体育館レンタルモップ 図書室データベース料ほか
12		負担金等	3,400	3,400	0	24,000	-20,600	
13	施設小破修繕	小破修繕料	660,660	660,660	0	710,853	-50,193	詳細は別紙参照
14	校地小破修繕	小破修繕料	0	0	0	39,520	-39,520	
15	施設課	手数料	0	0	0	30,000	-30,000	
小計			13,091,578	13,059,578	32,000	13,091,578	0	
					前渡金 市へ返納			

2. コロナ感染症対策予算(当初)(費目間での流用可)

ID	予算の名前	説明の内容	収入額計	支出額計	残額	当初配当額	流用額	執行内容
16	感染症対 策等の学 校教育活 動継続支 援事業	消耗品費	400,000	1,055,500	0	400,000	655,500	アルコール 長机 児童白衣 昇降口マットほか
17		修繕料	240,000	0	0	240,000	-240,000	
18		通信運搬費	240,000	0	0	240,000	-240,000	
19		委託料	240,000	498,300	0	240,000	258,300	教室エアコン内部清掃
20		使用料	240,000	0	0	240,000	-240,000	
21		学用器具費	240,000	46,200	0	240,000	-193,800	身長計
小計			1,600,000	1,600,000	0	1,600,000	0	

3. コロナ感染症対策予算(追加)(費目間での流用可)

ID	予算の名前	説明の内容	収入額計	支出額計	残額	当初配当額	流用額	執行内容
22	感染症対 策等の学 校教育活 動継続支 援事業	消耗品費	33,000	54,085	0	33,000	21,085	アルコール 他
23		修繕料	33,000	0	0	33,000	-33,000	
24		通信運搬費	35,000	0	0	35,000	-35,000	
25		委託料	33,000	0	0	33,000	-33,000	
26		使用料	33,000	0	0	33,000	-33,000	
27		学用器具費	33,000	145,915	0	33,000	112,915	バキュームクリーナー 洗濯機 プリンタ
小計			200,000	200,000	0	200,000	0	

4. 学校管理費(流用不可) 注)給食の基準献立費は載せていません。

ID	予算の名前	説明の内容	収入額計	支出額計	残額	当初配当額
28	学校経理係	燃料費(白灯油)	318,000	245,453	72,547	248,000
29	健康教育課	燃料費(給食)	1,580,000	1,510,865	69,135	1,580,000
小計			1,898,000	1,756,318	141,682	1,828,000
					市へ返納	

5. 学校保健体育費(流用不可)

ID	予算の名前	説明の内容	収入額計	支出額計	残額	当初配当額
30	賄材料費	給食独自献立物資購入費	2,267,652	2,265,956	1,696	2,267,652
					市へ返納	

6)教育指導振興費(流用可)

ID	予算の名前	説明の内容	収入額計	支出額計	残額	当初配当額	流用額
31	消耗品	道徳授業力向上推進校	16,000	16,000	0	16,000	0
32	消耗品費	国際教室	10,000	10,000	0	10,000	0
33	消耗品	ESD推進校	50,000	250,000	0	50,000	200,000
34	印刷製本費	ESD推進校	200,000	0	0	200,000	-200,000
小計			276,000	276,000	0	276,000	0

7)教育指導振興費(流用不可)

ID	予算の名前	説明の内容	収入額計	支出額計	残額	当初配当額
35	報償費	道徳授業力向上推進校講師謝礼	25,000	0	25,000	25,000
36	報償費	ESD推進校講師謝礼	30,000	30,000	0	30,000
小計			55,000	582,000	25,000	55,000
					市へ返納	

8)よこはま学援隊(流用不可)

ID	予算の名前	説明の内容	収入額計	支出額計	残額	当初配当額
37	消耗品費	よこはま学援隊	45,000	45,000	0	45,000

↑ここから上は年度当初配当予算です。↑

↓ここから下は年度がはじまってから臨時に目的ごとにもらった予算です。

9. 特別配当

1) 学校管理費 小学校校務用コンピュータ整備事業

ID	予算の名前	説明の内容	収入額計	支出額計	残額	特別配当額
38	修繕料	サーバのバッテリーパック交換	20,350	20,350	0	20,350
		小計	20,350	20,350	0	20,350

2) 学校特別営繕費

ID	予算の名前	説明の内容	収入額計	支出額計	残額	特別配当額
39	設計その他委託	既存FFストープ撤去	592,900	592,900	0	592,900
40	工事請負	耐震補強教室LED取替修繕	570,900	570,900	0	570,900
41	工事請負	B棟横消火管漏水修繕	275,000	275,000	0	275,000
42	工事請負	B棟非常口外側ひさし取付	99,990	99,990	0	99,990
43	工事請負	保健室親子式インターホン増設	338,800	338,800	0	338,800
44	工事請負	プレハブ棟プロパン置き場囲い	599,500	599,500	0	599,500
45	工事請負	校庭バスケットボード交換	71,500	71,500	0	71,500
46	工事請負	日時計解体撤去工事	198,000	198,000	0	198,000
47	工事請負	屋上防水補修工事	594,000	594,000	0	594,000
48	工事請負	屋上防水補修工事	599,500	599,500	0	599,500
		小計	3,940,090	3,940,090	0	3,940,090

3) 小学校特設クラブ遠征費用

ID	予算の名前	説明の内容	収入額計	支出額計	残額	特別配当額
48	バス借り上げ	ハミング関東大会バス借り上げ	99,000	99,000	0	99,000
49	通信運搬費	ハミング関東大会楽器運搬	44,000	44,000	0	44,000
		小計	143,000	143,000	0	143,000

4) いじめ防止対策推進事業

ID	予算の名前	説明の内容	収入額計	支出額計	残額	特別配当額
50	消耗品費	のぼり旗用ポール	689	689	0	689
		小計	689	689	0	689

決算額計	決算額計
23,537,359	23,537,359

旅費

ID	予算の名前	説明の内容	収入額計	支出額計	残額	流用
51	旅費	会計年度任用職員旅費	6,000	0	6,000	0
52		教職員旅費	955,000	656,132	173,058	-125,810
53		手数料	5,000	0	5,000	0
54		自動車借上料	6,000	131,810	0	125,810
		小計	972,000	787,942	184,058	0
					市へ返納	

\* 光熱水費は別紙に記載

●消耗品費のうち、主な経常的経費(税抜)

教科等	執行額
コピー用紙	698,209
画用紙	336,474
色画用紙	122,947
拡大君用紙	92,837
その他用紙	195,306
印刷機インク	198,720
印刷機マスター	327,240
職員室プリンタカウンター	846,255
職員室コピーカウンター	146,681
印刷室コピーカウンター	78,836
事務用品	826,114
トナー	96,837
石灰	101,520
トイレトペーパー	199,066
蛍光灯	47,913
児童用机椅子	410,076

●令和3年度に購入した備品(3万円以上)の物品一覧

品名	規格	数	単価	金額	
ウェットバキュームクリーナー	WS-15 コンドル	1	46,800	46,800	保健室
冷蔵庫	NR-B14CW-T	1	50,000	50,000	保健室
コンドルポリッシャー	CP-12MA型	1	92,580	92,580	コロナ
丁合機	ホリゾンQC-S30	1	310,000	310,000	管理
洗濯機	7kg 東芝AW-7GM1	1	49,850	49,850	技術員室
三段伸縮式デジタル身長計	AD-6227	1	42,000	42,000	コロナ
MacBookPro	MK193JA	1	292,545	292,545	ICT
プリンタ(職員室YYNET用)A4 EW-M754YW/TB	エプソン	1	36,000	36,000	ICT
メタロフォン(鉄琴)	ヤマハYT-2030MS	1	190,000	190,000	音楽
脚付ホワイトボード	馬印 MH36DN	1	42,000	42,000	個別支援
アルファゴール	6FT	2	34,500	69,000	体育

# 令和3年度はこんな改修をしました

## 主だった執行内容

### 教室

特配を申請し、耐震補強の柱が入っており照度不足の教室について、廊下側の1列をLEDに交換し、照度を上げました。見た目は不揃いですが、効果があったため、学校の残予算で2教室分追加で工事を行いました。継続して少しずつ暗い教室を改善していけたらと思います。

また、不使用のFFストーブの撤去を行い、スペースの拡張を図りました。

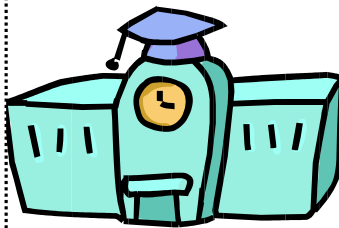

### インターホン増設工事

プレハブ校舎が新設されたことにより、職員室ー教室ー保健室を結ぶインターホンを増設しました。また、これまで古い線を利用していた部屋も全て新しい線に組み込み、一括して使えるようになりました。

### 図書室

技術員の山口さん・安次富さんに天窓部分にカーテンを設置してもらいました。また、椅子の老朽化が激しいため、年度末に椅子を5脚購入しました。来年度以降も更新していきたいと思います。

### 校庭設備

老朽化したバスケットボードの交換を行いました。また、学校工作物の安全確保の調査により日時計の撤去を行いました。

### 雨漏り

A棟屋上から2教室への雨漏りがありました。2度にわたり特配をもらい、防水補修工事を行いました。屋上の防水シートの劣化が激しいため、継続して教育委員会に大規模な補修の要望を上げていきます。

### コロナ予算

アルコールなど経常物品のほか、行事で使用する軽量の長机を8台購入しました。また、児童昇降口マットの交換や昨年度未実施だった普通教室のエアコン内部清掃を行いました。

### 施設管理

児童用机椅子は91台張替え修繕。また、新規で40セットほど購入しました。来年度も机椅子の天板・座面張替えを進められたらと思います。児童用下駄箱も少しずつ更新していけたらと思っています。

月別エネルギー使用量（グラフ）

■電力の使用状況（電力会社、資源環境局から購入した電力合計）

[戻る](#) [印刷](#)

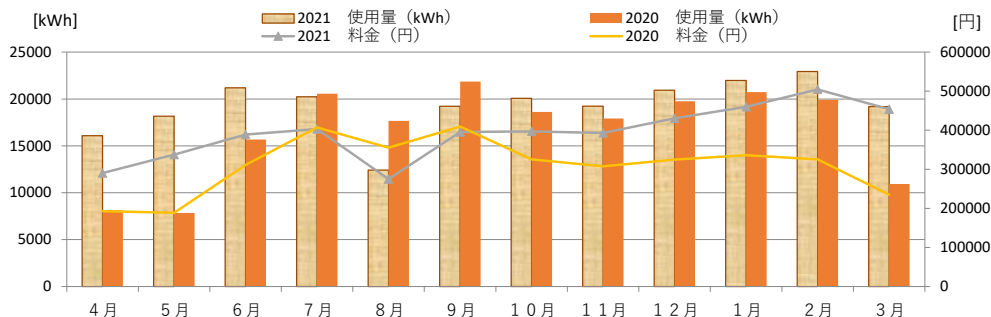

年度	4月	5月	6月	7月	8月	9月	10月	11月	12月	1月	2月	3月	合計
2021 使用量 (kWh)	16081	18162	21185	20229	12414	19221	20066	19230	20931	21972	22925	19186	231602
2020 使用量 (kWh)	8128	7836	15668	20553	17665	21861	18623	17909	19751	20738	19901	10926	199559
2021 料金 (円)	290165	337361	389062	403116	274952	395578	397025	392845	430355	459894	504399	453651	4728403
2020 料金 (円)	192641	188651	311268	407290	355111	409347	325435	307501	325036	336293	325138	235189	3718900

■ガスの使用状況（都市ガス、液化石油ガス(LPG)）

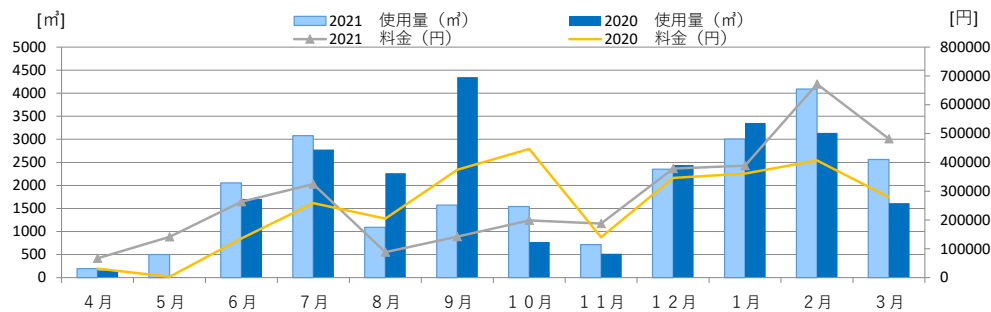

年度	4月	5月	6月	7月	8月	9月	10月	11月	12月	1月	2月	3月	合計
2021 使用量 (m³)	195.7	503	2055.5	3078	1089	1573.3	1541.8	716.5	2352.9	3007.2	4091.9	2561.3	22766.1
2020 使用量 (m³)	155.6	12.4	1705.3	2777.2	2267.3	4351.2	770.4	520.5	2440.4	3355	3139.3	1615.5	23110.1
2021 料金 (円)	66944	141726	263635	324794	88355	142393	198946	187459	378301	388718	671756	481381	3334408
2020 料金 (円)	31580	3015	135692	258448	204599	374242	446601	140165	346199	360883	406543	279240	2987207

■施設全体のエネルギー使用状況（熱量）

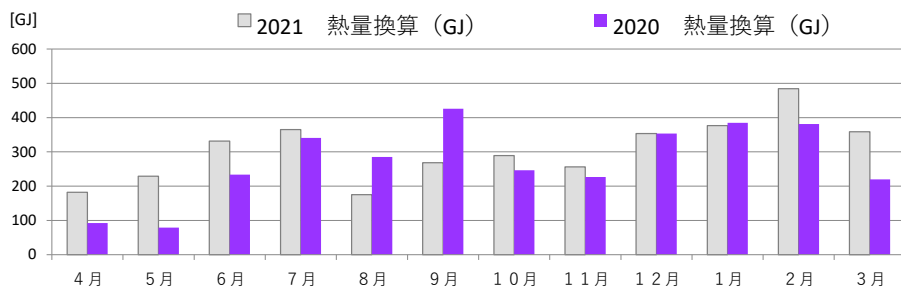

年度	4月	5月	6月	7月	8月	9月	10月	11月	12月	1月	2月	3月	合計
2021 熱量換算 (GJ)	181.9022	228.95636	331.5619	365.17568	175.07968	268.51601	288.93728	256.23199	353.24928	376.41431	484.0793	358.70307	3668.807048
2020 熱量換算 (GJ)	92.2964	78.972955	233.42965	340.57915	285.35328	425.83417	246.4029	226.72707	353.34492	384.62701	381.49264	219.43314	3268.493298

※昨年度（2020年度）と比較して増加しているのは、コロナによる臨時休校が影響しているものと思われます。