

令和6年度入学 入学説明会資料

ご入学のしめい

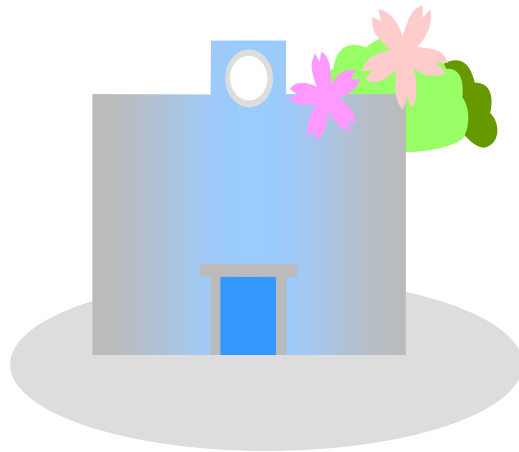

日 時：令和6年 2月 5日（月）
15：00～16：00

場 所：釜利谷南小学校 図書館

横浜市立釜利谷南小学校

目次

ページ	内容
2	学校に納入する必要があるお金について
3	入学までの準備について ① 生活面、学習面について ② 共同購入品について
4	③ 個人で用意するもの ④ 希望購入品
5	持ち物と記名の仕方について 道具箱について
6.7.8	令和5年度 学校のきまり
9	令和5年度 日課表及び下校時刻
10.11	緊急時登下校について
12	保健関係
13	入学式について
14	集団登校、入学後の下校について
15	NHK for School「しん1ねんせいへのおすすめどうが」のご紹介

〈学校に納入する必要があるお金について〉

	学校納入金（学年費等）
取り扱い金融機関 （お持ちでない方は、 口座をつくってください。）	かながわ信用金庫（金沢文庫支店のみ）
口座振替	所定の学費等自動振替依頼書 （お知らせは就学児検診で配付済み）
自動振替納入金	R5 参考 1年 ※年度によって多少前後します。 年間 約13,000円 （前期後期に分けて引き落とされます。詳しくは入学後書面にてお知らせします。）
内訳	R5 参考 ・ 学年費 （年間約7,000円） ・ 日本スポーツ振興センター掛け金 460円／年 ・ PTA会費 ※家庭数、1年生は全員 前期2,000円 後期2,400円 ・ PTA非常食費 500円

<入学までの準備について>

① 生活面・学習面について

生活面

- 規則正しい生活をし、生活リズムを整えておく。
- 通学路および、集団登校の集合場所の確認をしておく。
- 身の自立
排泄、着替え、手洗い・うがい、用具の準備や片づけなどを練習しておく。
- 食事の仕方（おはしやスプーン・フォークの正しい持ち方、お皿を持って食べるなど）
※給食は、20分～25分位で食べます。

学習面

- 学用品の準備と記名
- 自分の名前を読むことができるようにしておく。

欠席する場合の連絡について

- ・登校班の児童に欠席の連絡をする。（登校班の出発が遅れないように）
- ・すぐーるで欠席・遅刻連絡のボタンを押し、種別を選択、理由を（病欠の際は体温も打ち込む）。

② 共同購入品について

支払方法やご注文の仕方については、別紙「入学用品購入のご案内」をご覧ください。

1	国語ノート	(190円)	購入品受け取り 日時：3月6日(水) 15:00~16:00 (感染症の状況により変更になった場合はメール配信にてお知らせします) 場所：釜利谷南小学校 体育館 ※西門からお入りください。 ※共同購入品代(2740円)は、学校生活で必要なものなので、必ず購入してください。 購入後は入学までに記名をお願いします。 ※④希望購入品の販売も行っております。
2	算数ノート	(190円)	
3	自由帳	(190円)	
4	おたよりノートと連絡袋	(150円・250円)	
5	書写セット	(170円)	
6	歌集「さあ歌おう」	(410円)	
7	生活科バッグ(たんけんバッグ)	(890円)	
8	給食用帽子	(300円)	
合計2740円			

○健康手帳は学年費で購入し、入学式の時に配付します。

○教科書／無償で配付されます。 ※体育読本は、学年費で購入します。

○防犯ブザー・ランドセルカバー／通年、ランドセルに付けておきます。無償で配付されます。

使用後の破損、紛失の際は、各ご家庭で代替りの物をご用意ください。

○防災用ヘルメット／学校で保管します。

③ 個人で用意するものについて

持ち物には、えんぴつ1本1本、計算カードの1枚1枚にも必ず名前をつけてください。

1	<ul style="list-style-type: none"> ・ランドセル等（6年生まで使用します。） 色は自由 	8	<ul style="list-style-type: none"> ・<u>パス(16色)</u> (平ゴムで止め、平ゴムに名前を記入する。) ※<u>しっかりと色がでるもの</u> ※<u>クレヨンではなく、パス</u>を用意する。
2	<ul style="list-style-type: none"> ・筆箱（箱タイプの方が好ましい） ・筆箱の中身（鉛筆は家で毎日削る） 2Bの鉛筆 4本、赤鉛筆 1本、 消しゴム1個（匂いつきでないもの、消しやすいもの）、ネームペン1本 ※<u>キャップは使いません。</u> 	9	<ul style="list-style-type: none"> 給食セット ・巾着式の袋 <ul style="list-style-type: none"> ・口ふき用タオル ・ナフキン ・給食用帽子 (タオルとナフキンは毎日洗濯済みのものを持たせてください。)
3	<ul style="list-style-type: none"> ・のり (液状のりで、先がスポンジ状のもの) ※<u>内ぶたは外し、家で使い方を確認しておく</u> ・でんぷんのり(つぼのり) (幼稚園や保育園で使っていたものでも可) 	10	<ul style="list-style-type: none"> 体育着セット ・体育着袋（記名は外から見えるように） 〔・体育着（写真参照） ・赤白帽子
4	<ul style="list-style-type: none"> ・はさみ (先端が鋭くないもの・<u>カバーつき</u>) ※<u>左利きの場合は左利き用</u> 	11	<ul style="list-style-type: none"> ・雑巾（2枚） (床拭き用と机拭き用の区別をつける) ・洗濯ばさみ（2つ） 
5	<ul style="list-style-type: none"> ・下じき A4サイズ (無地のものが好ましい) 	12	<ul style="list-style-type: none"> ・油粘土（1kg位/ケース付き） ・粘土板 ※園で使っていたものでよい
6	<ul style="list-style-type: none"> ・上履きと上履き入れ (記名は、外から見えるように) 	13	<ul style="list-style-type: none"> ・工具箱 (写真参照)
7	<ul style="list-style-type: none"> ・<u>色鉛筆(12色)</u> ※<u>しっかりと色がでるもの</u> 	14	<ul style="list-style-type: none"> ・防災頭巾 (椅子の大きさに合う物) ゴムの長さは、45cmくらいに調整)

④ 希望購入品について

〇ご注文された方は3月6日（水）に釜利谷南小学校 体育館でお渡しします。感染症等の状況により日程を変更する場合は、すぐ一着にてお知らせします。

1 <算数セット>

- ・算数ブロック（マグネット式）・・・760円
- ・計算カード　　・・・・・・・・・・340円

※上のお子さんの物が使えるようでしたら、それをお使いになっても結構です。

但し、中身の確認、名前の変更をお願いします。

2 お工具箱・・・・・・・・・・・・・・・・・・プラスチック製 780円、紙製 580円

3 鍵盤ハーモニカの吹き口（ヤマハ製）・・・400円
 鍵盤ハーモニカ本体（ヤマハ製）・・・6600円 } どちらかご用意ください。

※吹き口は、お持ちのものでも構いませんが、メーカーが違くと本体と合いませんので、メーカーの確認をお願いします。

<持ち物と記名の仕方について>

○ 全ての持ち物に、はっきりと名前を書いてください。

- ・学用品は、どんな小さな物にも一つひらがなで記名してください。
- ・運動靴、くつ下、下着にも名前を書いてください。

○ 上履き(白のバレエシューズでつま先の色は自由)



つま先部分

かかと部分

2か所にひらがなで記名

○ 体育着

体育着袋は、脱いだ衣服も入れられるくらいの大きさにしてください。

上：<女子、男子とも同じ>半そでの白（丸襟タイプ）

※汚れたり、洗濯をして乾かなかったりした時は、白っぽいTシャツなど、運動しやすい物を代用してください。

下：<女子、男子とも同じ>紺のハーフパンツ



胸元部分

後ろのポケット部分

2か所にひらがなで記名

※赤白帽子にも記名してください。

○毎週末に上履き、体育着を持ち帰ります。

持ち帰るときに使う手提げは上履き袋と体育着袋が入る大きさにしてください。

<道具箱について>

ふたつきの物をご用意ください。

机の中に入れ、ふたも引き出しとして使います。

◎大きさ・・・縦33cm×横23cm×高さ7cm以内



道具箱に入れ学校で保管する物

○でんぷんのり

○液体のり

○書写セット

○歌集「さあ歌おう」

○パス（平ゴムで止め、平ゴムに名前を記入してください。）

○色鉛筆

○算数セット

●はさみ（担任が保管し、学年末に返却します。道具箱に入れて、持たせてください。）

※この他の学習用具を入れることもあります。

R 5 年 度 学 校 生 活 の き ま り

横浜市立釜利谷南小学校

(1) 朝

○開門は8時15分。8時15分から8時25分までに集団登校する。

○集団登校に間に合わない時は、家の人と一緒に登校し、担任の先生のところまで一緒に行く。

○欠席や遅刻をするときは、家の人から学校マチコミメールで連絡してもらおう。待っている登校班の人にも家の人から連絡してもらおう。

○早退をする時は、家の人に教室（または保健室）まで迎えに来てもらう。

○忘れ物があっても取りに帰らない。

(2) 学習

○学習に必要なものは持ってこない。

○鉛筆を使う。シャーペンを持ってこない。

ふでばこ なかみ えんぴつ いえ まいにちけず
筆箱の中身（鉛筆は家で毎日削る）
えんぴつ ほん あかえんぴつ ほん け こ にお
鉛筆4～6本、赤鉛筆1本、消しゴム1個（匂いつきでないもの、消しやすいもの）
ねーむぺん ほん がくねん おう たんにん しじ
ネームペン1本、学年に応じて担任から指示のあったもの

あそ どうぐ
遊び道具にならないような筆箱や鉛筆などを使う。

○持ち物の貸し借りはしない。

○体育で寒いとき、重ね着（トレーナーなど）をしてもよい。ただし、フードやポケットがついているもの、前あき（ジャンパーなど）のものは安全のため着ない。

(3) 休み時間

○校庭では、決められた場所で遊ぶ。

○雨の日は教室やホールで静かに過ごす。ただし、B棟では遊ばない。

○サッカーゴールは割当て以外の時は、サッカー遊びはしない。

サッカー遊びをする時は、ゴールは理科室側を使い、ゴール前で遊ぶ。

○クラスのボールはけらない。

○遊具では割り当て以外の時には、遊ばない。

○体育館は、子どもたちだけでは遊ばない。

○iPad は、晴れの日使わない。雨の日使ってもよいが、他の人の iPad にはさわらない。

(4) 放課後

○帰りの会が終わったら、下校時刻を守って帰る。

○決まった通学路を通り、交通ルールを守り、寄り道せず下校する。

○家に帰ってから忘れ物は取りに来ない。(帰るときに忘れ物がないようにする。)

○暗くなる前に家に帰る。

○ゲームセンター(スーパーの中のゲームコーナーでも)等には、子ども同士では行かず、家の人と一緒にいく。

○お金をもって遊びに行かない。(お金の貸し借りはしない。買ってあげたり、買ってもらったりすることもしない。物の貸し借りは家の人に相談する。)

○放課後、学校の校庭で遊ぶ場合は、一度家に帰ってからくる。(自転車は禁止)。

お菓子をもって遊びに来ない。

放課後校庭で遊べる時間 3月～10月・・・3時05分から4時半まで

11月～2月・・・3時05分から4時まで

※水曜日については、下校後からとする。

(5) その他

○持ち物や着る物には、学年、組、名前をはっきり書く。学年が変わった時は書きかえておく。

○上履きの前と後ろに名前を書く。上履きのかかとはふまない。

○校舎内でボール遊びをしない。

○廊下・スロープ・階段は静かに右側を歩く。

休み時間の割り当て

〔サッカーゴール〕

	月	火	水	木	金
中休み	5年	3年	1・2年	4年	6年
昼休み	1・2年	6年	4年	5年	3年

※決められたスペースの中で遊ぶ。

〔バスケットコート〕

	月	火	水	木	金
中休み	6年	5年	6年	5年	4年
昼休み	5年	4年	5年	6年	6年

※他の学年と一緒にサッカーやバスケットはしない。

※使用するサッカーボールやバスケットボールは、職員室で借りる。

借りる時には、クラスと名前を伝える。

ゆうぐ 〔遊具〕

	月	火	水	木	金
中休み	4・5・6年	2年	3年	1年	1年
昼休み	3年	1年	2年	2年	4・5・6年

※遊具でおにごっこやボール遊びをしない。

令和5年度 釜利谷南小学校 日課表

		月		火		水		木		金		給食なし		
						開門		クラブ 委員会				開門		
8:15	朝の支度											8:15	朝の支度	
8:25	姿勢体操		朝の会など		読書タイム		朝の会		集会など		姿勢体操		8:25	朝の会
8:30	朝の会		朝の会		朝の会		1校時 (50分)		朝の会		朝の会		8:30	朝の会
8:40	1校時 (50分)		1校時 (40分)		1校時 (40分)		1校時 (40分)		1校時 (40分)		1校時 (40分)		8:40	1校時 (40分)
8:45													8:45	2校時 (40分)
8:50													8:50	3校時 (40分)
9:20													9:20	4校時 (40分)
9:25													9:25	帰りの会
9:30													9:35	中休み
9:35													10:05	
10:15													10:15	3校時 (40分)
10:30													11:10	
10:40													11:10	4校時 (40分)
11:10													11:15	
11:20													11:25	帰りの会
11:25													11:55	
12:05													12:05	下校
12:05													12:05	
12:45														
12:50	昼休み		ロング 昼休み		そうじ		昼休み		ロング 昼休み		昼休み		12:50	
13:05	そうじ				帰りの準備 帰りの会		そうじ				そうじ		13:05	
13:20													13:20	
13:30			5校時 (50分)		13:15 下校				5校時 (50分)		5校時 (40分)		13:30	
									14:00 帰りの会					
14:10	14:15 帰りの会	帰りの準備 帰りの会	帰りの準備 帰りの会	6校時 (40分)	14:20	帰りの準備 帰りの会	帰りの準備 帰りの会	14:15 帰りの会	14:10 下校	帰りの準備 帰りの会	帰りの準備 帰りの会	6校時 (40分)	14:10	
14:20	下校	下校	下校	6校時 (40分)	下校	下校	下校	6校時 (40分)	下校	クラブ 委員会 (50分)	下校	6校時 (40分)	14:20	
14:55		帰りの準備 帰りの会	帰りの準備 帰りの会					帰りの準備 帰りの会			帰りの準備 帰りの会		14:55	
15:05		下校	下校					15:05 下校	下校	下校	下校		15:05	
学年	123 12	456 3456	123 456	123 456	1	23456 123456	12 (1月から)	3456 委員会	123 56	1234 56	12 1	3456 23456	(後期から)	

※1年生は、水曜日の前期はそうじ終了後に下校します。

※委員会活動とクラブ活動のある日は5校時40分授業、6校時が50分授業となります。

※5月上旬ごろまでは毎日4時間授業（13:20頃下校）の予定です。

風水害・震災・非常時の児童の安全確保について

非常事態が発生し、通常の登下校が危険が予想される場合、児童の登下校は次のようになります。児童の安全を第一とした措置です。ご理解ご協力をお願いいたします。

◆暴風等 神奈川県全域・神奈川県東部・横浜市内

時間	警報等発令状況		学校	保護者	メール配信等
登校前	午前6時	暴風警報・暴風雪警報 大雪警報・特別警報	休校 (全市一斉・給食中止)	登校させない	配信なし(補足的にすることあり)
		上記以外の警報・注意報	平常授業	安全と判断した場合、登校させる	
	他	○午前6時以降の警報発令 ○大型台風、大雪の影響による鉄道会社の計画運休	状況により休校	休校にならない時は登校させる	休校の場合配信あり
登校後	暴風警報・暴風雪警報 大雪警報・特別警報		預かり・引き渡し	学校で児童引き取り	配信あり
	釜利谷南小学校に土砂災害警戒情報に伴う避難指示		状況により、下校時刻または、下校時刻を前後しての一斉下校	自宅待機、またはお迎え	

◆大規模地震 横浜市内

時間	警報等発令状況		学校	保護者	メール配信等
登校前	大規模地震(震度5強以上)発生		休校(当日・翌日)	登校させない	メール配信に努めます
	南海トラフ地震に関する臨時情報の発表		横浜市教育委員会より指示があれば、休校	休校でない場合、安全と判断した場合は登校させる	
登校後	大規模地震(震度5強以上)発生		預かり・引き渡し	学校で児童引き取り	配信あり
	南海トラフ地震に関する臨時情報の発表		状況により、下校時刻または、下校時刻を前後しての一斉下校	自宅待機、またはお迎え	

◆降灰等 横浜市内

時間	警報等発令状況		学校	保護者	メール配信等
登校前	午前6時の時点で「降灰予報」の発表		休校	登校させない	配信なし(補足的にすることあり)
登校後	「降灰予報」の発表		預かり・引き渡し	学校で児童引き取り	配信あり
			状況により、下校時刻または、下校時刻を前後しての一斉下校	自宅待機、またはお迎え	

※放課後キッズクラブは、活動開始前に終業繰り上げの場合は、臨時休業。活動開始後終業繰り上げの場合は、活動打ち切りとなります。

<注意事項>

◎休校でない場合、安全上登校を見合わせる場合には、8:15までに通常通りマチコミメールの欠席連絡でその旨お伝えください。欠席扱いにはなりません。

◎アクセス集中や停電などにより、メール配信ができない場合もあります。保護者の方は有事の場合はテレビ・ラジオ等で正確な情報を収集し、裏面の通り対応してください。学校への電話での問い合わせはご遠慮願います。

◎気象情報は、「横浜市」に対して発表された警報が該当します。

◎大規模地震(震度5強以上)が横浜市内でどこか一か所でも発生したときに該当します。(金沢区が震度5弱でも他区で5強が観測されていれば該当します。)

◎Jアラート(全国瞬時警報システム)発令や近隣での事件や事故の場合は、表に準じて対応します。メール配信に努めます。

◎本校の引き取りは、保護者のみです。代理等の方は引き取れません。ご了承ください。保護者の方が来校されるまで、児童は学校に留め置きとなります。

<保健関係>

(1) 児童保健調査票について

- ・横浜市共通のもので、記入例を参考に記入し、入学式当日ご提出ください。
(中にはさんである歯科保健調査票・心臓病調査票もご記入の上、一緒にご提出ください。)

(2) 学校伝染病について

- ・新型コロナやインフルエンザなどの学校伝染病（健康手帳参照）と診断された場合は、出席停止となります。病院の証明は必要ありません。健康手帳をお渡ししますので「病気の治療」という最後のページに保護者の方が記入し、登校する際お子さんに持たせてください。

(3) 日々の健康観察について

- ・毎朝のお子さんの健康観察をご家庭にお願いしています。特に、37.0℃を超える発熱時や、ふだんと様子が違うようなとき（咳が出る・息苦しい・食欲がない・頭痛・腹痛・嘔吐・下痢・顔色がい・元気がないなど）体調が悪いときは、無理な登校を控え、ご家庭で様子を見てください。

(4) 遅刻・早退について

- ・遅刻の場合は、保護者の方と一緒に登校し、教室等まで一緒に来てください。
- ・早退の場合は、保護者の方が教室または、保健室まで迎えに来てください。（児童だけでの下校はできません。)

(5) 緊急の場合の連絡先について

- ・学校で病気や事故にあった場合、児童生活票や保健調査票の緊急連絡先に連絡します。お迎えにきていただく等の措置をとります。緊急時の連絡先（自宅以外）を必ずご記入ください。携帯電話の他、勤務先等必ず連絡のとれる電話番号の記入をお願いします。特に携帯電話に出ることが難しい方は、必ず連絡の取れる連絡先をご記入ください。

(6) 日本スポーツ振興センター加入について（別紙参照）

- ・学校管理下で起きた事故で医療機関を受診した場合に対象となる医療費給付制度です。本校では、全児童が加入します。
- ・保護者負担金の年額460円は、学費自動振り込みより一括納入されます。
- ・給付を受ける場合、医療費は一時、保護者の立て替えとなります。（給付金が支給されるまで数ヶ月がかかります。)
- ・給付金請求のための文書料は自己負担となります。
- ・学校管理下以外の事故については、横浜市安全教育振興会の保険対象となります。（別掲）

(7) 学校給食における食物アレルギー対応について

- ・食物アレルギーにより、給食の除去食をご希望される場合には、医師の診断書（横浜市共通）をもとに学校長との面談の必要があります。書類をお渡しいたしますので、お申し出ください。在籍中、除去が必要になった場合も、同様ですので、その都度お申し出ください。

入学式について

1 日時 令和6年4月8日(月) ○受付 午前 9時45分～10時
○開式 午前 10時30分

2 場所 釜利谷南小学校 体育館

3 持ち物

◇保護者の皆様

①<<提出物>>

就学通知書(その場で確認、すぐ返却します。)

児童生活票

児童保健調査票

学費等自動振込依頼書(かながわ信金の学校控をご提出ください。

アプリから口座開設・申請された方は不要です。)

ニレの木カード

②スリッパ

③手提げ袋

※教科書等を持ち帰ります。

◇入学児童の皆さん

① 上履きと上履き袋

② 防災頭巾

③ ランドセル等

4 お願い

○保護者同伴、時間厳守でご来校ください。

○車や自転車等での来校はご遠慮ください。(入学後もこれに準じます。)

5 当日の流れ

1) 学級名簿の配付 (開門: 9時40分・受付開始: 9時45分)
正門を入り、学級名簿を受け取ったら、2階ホールにお越しください。

2) クラスごとの受付 1組→赤色 2組→青色

3) 入学式 (10時30分～11時15分、10時15分には保護者着席完了)

1) はじめの言葉	5) 歓迎の言葉
2) 国歌・市歌斉唱	6) 校歌斉唱
3) 校長先生の話	7) 終わりの言葉
4) お祝いの言葉	

4) 入学式終了後

○児童記念写真撮影

・体育館にて、クラスごとに児童だけで写真撮影をします。

・集合写真の撮影はご遠慮ください。

○学級指導

・担任挨拶と諸連絡

※保護者のみなさんは体育館で配付物の確認や諸連絡があります。

11時40分頃下校の予定

集団登校、入学後の下校について

《集団登校について》

本校では、朝は地区別の集団登校を行っています。各地区の集合時間、集合場所をご確認ください。

《下校について》

日々の下校は、集団下校ではありません。各学年近隣の児童と一緒に帰ります。ただし新入生は、4月9日（火）～12日（金）まで、地区ごとに保護者の付き添いをお願いしております。当番の方はよろしく願いいたします。

地区ごとに目印の色が決まっています。入学式当日、黄色いワッペンに各地区の色のシールを貼ってお渡ししますのでご確認ください。

なお、翌週（15日）からは児童のみでの下校となります。近隣の児童と一緒に下校しますので、安全について、ご家族でも話をしておいてください。

<地区の色>	
●ニューライフA～J レイディアント	むらさき
●パークタウン北 フォーレスト	みどり
●パークタウン南	きみどり
●パークタウン東	ももいろ
●白山道AB	だいだい
●白山道CD	あお
●学童保育 (地区の色と学童保育の赤の両方)	あか + 地区の色

☆地区ごとにお迎えの当番を決めて頂き、4月9日（火）～12日（金）まで、下校時にお迎えに来ていただきます。毎日の下校時刻は、学年だよりでお知らせします。

お迎え場所は、正門付近です。地区ごとに整列しますので、人数確認の上、付き添い下校をお願いします。

NHK for School「しん1ねんせいへのおすすめどうが」のご紹介

NHKの学習サイト「NHK for School」において、新1年生の生活や学習・スタートカリキュラムに役立つ番組・クリップがまとめられています。

パソコンやタブレット、スマートフォンから見ることができますので、是非ご活用ください。



URL <https://www.nhk.or.jp/school/startcurriculum/>

QR コード

