

保存版

荏田東第一小学校

学援隊のしおり

令和3年3月改訂版



はじめに

学校への不審者侵入事件や登下校の子どもたちが巻き込まれる事件が多発しております。そこで、安全対策として、平成17年度、横浜市教育委員会では「よこはま学援隊」活動（保護者や地域住民の皆様によるサポート活動で、児童の安全を見守る活動）を推奨し24校でスタートしました。

当校でも平成17年度から役員会、運営委員会で再三協議を重ね、平成18年5月13日のPTA総会にて承認され、学援隊活動を開始しました。

この小学校区でも以前より、地域の方々が子どもたちへの安全取り組みをしてくださっています。わたくし達保護者も学援隊を通して子どもや先生方、そして地域の方々とコミュニケーションを深め、子どもたちの安心、安全を守っていきたいと考えています。

ぜひとも「学援隊活動」へのご理解とご協力をお願いいたします。

荏田東第一小学校 学援隊

本校、学援隊は私たち保護者と地域の方々が協力して行っているサポート活動で、子どもたちが安全で安心な学校生活を送ることができるよう、支援しています。

荏田東第一小学校 学援隊は、4つのグループで構成されています。

モーニング隊…保護者が参加する、登校時の安全見守りが主な活動です。

おかえり隊…保護者が参加する、下校時の安全見守りが主な活動です。

えだわん隊…保護者が参加する、中休みの見守りと学校内・校庭のパトロールが主な活動です。

えだわんみまもり隊…地域の方々が参加する、登下校時の安全見守り活動です。

学援隊はシフト表にしたがって活動していただきますが、当番以外の日でも、子どもたちの安全を見守っていただきますようご協力をお願いいたします。







モーニング隊の活動

活動内容… 登校時の子どもたちの安全、通学マナーの指導と見守り、あいさつ、声掛け

活動時間帯…

校庭門	レンガ門	8:00~8:30
みずき歩道橋		7:50~8:20頃
荏田南4丁目29番付近交差点		7:45~8:15頃

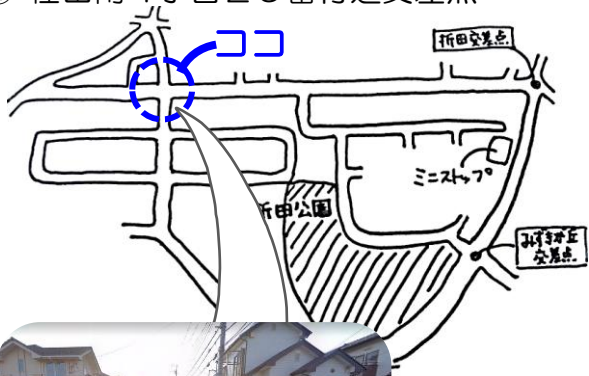
活動場所… 以下の4か所より1つ選んで活動してください。

<p>① 校庭門</p> 	<p>② レンガ門</p> 
<p>③ みずき歩道橋</p>  	<p>④ 荏田南4丁目29番付近交差点</p>  

おかえり隊の活動

活動内容… 下校時の子どもたちの安全、通学マナーの指導と見守り、あいさつ、声掛け

活動時間帯… ご自身のお子さまの下校時間に合わせて

活動場所…

校庭門	または	レンガ門
-----	-----	------

 からご自宅までの通学路

モーニング隊・おかえり隊の流れ

① 活動場所へ出発

防犯ベストを着用して出発しましょう。移動時も子どもたちの安全と通学マナーの見守りをお願いします。

未就学児連れの方には、モーニング隊の際、道路に面していないレンガ門やみずき歩道橋での活動をお勧めしています。安全上活動が難しい場合は、活動を休止して下さい。

② 安全と通学マナーの指導と見守り 開始

「おはようございます!」「いってらっしゃい!」「おかえりなさい!」と声をかけて子どもたちを見守りましょう。

通学路、特に校庭門周辺道路・えだきん商店会通路・みずき歩道橋では、走らない、横いっばいに並んで登校しないなど通学マナーの指導と見守りもお願いします。

校庭門や荏田南4丁目交差点で活動する方は、車の往来に気を配りながら、子どもたちを横断させましょう。

③ 安全と通学マナーの指導と見守り 終了

終了後、下記に記載のQRコードまたは、学援隊メールより活動報告をしてください。

活動日、活動内容、活動場所、学年、クラス、名前、活動の中で気づいた点をご記入ください。学援隊活動の記録を集計していますので、忘れずに報告しましょう。

活動報告・お休みの連絡

下記に記載のQRコード、またはメールにて活動報告・お休みの連絡をお願いします。活動は強制ではありません。大雨、強風などの悪天候や、お子さまやご自身の体調不良などの場合は、無理せず活動の有無を判断して下さい。

QRコードの読み取りができる方	QRコードの読み取りができない方
下記のQRコードを読み取り、必要事項を送信してください	メールにて報告をお願いします
	送信先 : edaone.gakuentai@gmail.com 報告事項: 活動日(または欠席日) 活動内容 活動場所 学年、クラス、名前 活動の中で気づいた点など

※令和2年度までのQRコード、メールアドレスとは変更になっておりますのでご注意ください。

えだわん隊の活動

活動内容 … 中休みの見守り、校舎内・校庭の安全見守り

活動時間帯 … 10:00～11:00

活動場所 … 校庭・校舎内

注意すること… お子さま連れの活動はできません。

学校敷地内は全面禁煙です。活動中の喫煙はご遠慮ください。

その他 … 欠席者がいる場合、えだわん隊活動が1人体制になることもございますが、ご了承ください。

雨天時 … 校庭の安全確認は、雨でも実施して頂きたいと思いますが、天候の状況（大雨や雪、強風等）をみて中止していただいて結構です。

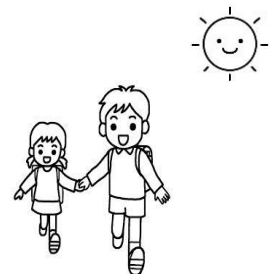

お休みの連絡

○前日までに都合がつかないと

わかったとき… 学校に連絡をしてください。

○当日、急に都合が悪くなったとき…

朝8:00までに学校に連絡をしてください。

<学校連絡先>

TEL 941-7630

○活動の途中で一時的に抜ける、または最後までいられなくなった場合は、職員へお声掛けの上、ご帰宅ください。

えだわん隊の流れ

① 学校へ出発

防犯ベストを着用して登校しましょう。

図書室右側の学援隊用靴箱（レンガ広場側昇降口から入る）を使用してください。

※上履きを忘れずに。

② 交流室へ

*交流室は、えだわん隊の待機、休憩所として利用できます。体育館の向かいにあります。

***職員室で交流室のカギ**（ピンクのタグ）をもらい、交流室へ向かってください。

*パトロールの準備…交流室へ入って右にある“学援隊”と表示されたキャビネットの中に活動に必要な備品が入っています。

- ・巡回チェック日誌に目を通して、ボードに挟む。
- ・防犯ブザーを首にかける。
- ・えだわん隊バッグに、ゴミ袋、貴重品、携帯電話、手袋を入れる。
貴重品以外の荷物は、棚の中にしまってください。
- ・火ばさみを用意する。

③ 10:00 パトロール開始！

巡回チェック日誌を持って、チェックしながら回しましょう。

相手が来ない場合には、先に始めてください。

中休みの見守り…遊んでいる子どもたちの安全を見守りましょう。



外遊び終了後、外で手洗いをするよう声をかけて下さい。

校庭のパトロール…校庭を回り安全を確認し、ゴミがあれば拾いましょう。



落し物は回収して2Fスロープ前の落し物棚に置いてください。

校舎内のパトロール…昇降口の戸締り確認、トイレ内、廊下の確認をします。

【注意】 1F保健室の並びと通級指導教室前の廊下はパトロール不要です。

教室内は、立ち入らないでください。

【雨天時】 校庭の安全確認は、雨でも実施して頂きたいと思いますが、天候の状況（大雨や雪、強風等）をみて中止していただいてもかまいません。

④ 11:00 パトロール終了！

*備品をキャビネットに返却してください。

*巡回チェック日誌の【記入欄】に気付いた点などご記入ください。

*エアコン、照明を使用した場合は、電源を切ってください。

*私用なゴミは持ち帰りましょう。

*パトロール中に拾ったゴミは分別して、交流室のカギといっしょに職員室にお持ちください。

お疲れさまでした！！

防犯ベストは着用したまま帰宅しましょう。

巡回チェック日誌

見本



～学援隊にご協力ありがとうございます～
巡回中空いている教室には立ち入らないようお願いします。

下表の口に✓を記入してください。※4. 5月に活動する方は、新旧両方のクラスをご記入下さい。

令和	年	月	日 (曜日)	天気 < >			
氏名	[年 組]			時間	時	分	～ 時 分
氏名	[年 組]			時間	時	分	～ 時 分
氏名	[年 組]			時間	時	分	～ 時 分
【持ち物】 < 開始前に手の消毒をお願いします >							
<input type="checkbox"/> 防犯ブザー		<input type="checkbox"/> ゴミ袋		<input type="checkbox"/> 巡回チェック日誌		<input type="checkbox"/> ビニール手袋	
<input type="checkbox"/> 貴重品		<input type="checkbox"/> 携帯電話		<input type="checkbox"/> 火ばさみ		(晴雨兼用日傘もご自由にお使いください。)	
10:00 【校庭パトロール】							
<input type="checkbox"/> 安全確認、忘れ物確認、ゴミ拾い							
<input type="checkbox"/> 落し物回収→2Fスロープ前の落し物棚へ				《無理のない範囲で結構です》			
<<晴天時>> 校庭にて中休み見守り  <input type="checkbox"/> 子どもたちの安全見守り <input type="checkbox"/> 中休み時間終了後、外での手洗いの声掛け※1 <input type="checkbox"/> 各手洗い場の水道の蛇口を下に向ける <input type="checkbox"/> 中休み終了後、ボールが出ていれば倉庫にしまう※2 ※1 セッケンの設置のある手洗い場所が1階2階各所にあります。 ※2 倉庫は階段横にあります。倉庫の施錠は先生が行いますのでドアは開けたままで結構です。				<<雨天時>> 各階にて中休み見守り  <input type="checkbox"/> 子どもたちの安全見守り <input type="checkbox"/> 中休み時間終了後、手洗いの声掛け <input type="checkbox"/> 各手洗い場の水道の蛇口を下に向ける			
10:30前後 【校内パトロール】中休み見守り重視のため、無理のない範囲で結構です。							
※各手洗い場の水道の蛇口を下に向ける（感染予防のため）							
■ 2F… <input type="checkbox"/> 家庭科室前		<input type="checkbox"/> 理科室前		<input type="checkbox"/> 図書室前		<input type="checkbox"/> 廊下の確認 <input type="checkbox"/> トイレ（4か所）	
■ 1F… <input type="checkbox"/> 図工室前		<input type="checkbox"/> 廊下の確認		<input type="checkbox"/> トイレ（1か所）			
■ 3F… <input type="checkbox"/> 視聴覚室前		<input type="checkbox"/> PCルーム前		<input type="checkbox"/> 音楽室前		<input type="checkbox"/> 廊下の確認 <input type="checkbox"/> トイレ（4か所）	
■ 4F… <input type="checkbox"/> 廊下の確認		<input type="checkbox"/> トイレ（2か所）					
※職員室の並び、1F保健室の並びと、1F通級教室の廊下はパトロール不要							
11:00前後 【交流室にて手の消毒・日誌記入・交流室の施錠】							
お疲れ様でした！回収したゴミは分別し、職員室に鍵を返却する際、先生に処分をお願いしてください。							
【記入欄】パトロール時に危険個所などを見つけた場合、またご意見などございましたらご記入ください。							

外周パトロール は 廃止 となりました。校庭・校内のみパトロールをお願いします。

学 援 隊 Q & A

質 問	回 答
<ul style="list-style-type: none"> • 当日、子どもが病気でも参加すべきですか？ 	<p>お子様を優先してください。</p> <p>当日の欠席は、下記の通りご連絡下さい。</p> <p>モーニング隊・おかえり隊 → QRコードまたは学援隊メール えだわん隊 → 学校 (Tel 941-7630)</p>
<ul style="list-style-type: none"> • 未就学児同伴で活動に参加できますか？ 	<p>お子さまを連れてのえだわん隊のパトロール活動は、安全面から控えさせていただきます。</p> <p>モーニング隊・おかえり隊はお子さまと一緒に活動できます。</p> <p>それぞれ2回ずつの活動をお願いします。</p>
<ul style="list-style-type: none"> • 校内パトロールで気をつける場所は？ 	<p>廊下の角やトイレの中など死角になる場所は注意して見廻ってください。</p>
<ul style="list-style-type: none"> • えだわん隊の際、貴重品はどうしたらいいですか？ 	<p>交流室は他の委員会や活動に使用する場合がありますので、貴重品はえだわん隊バックに入れてお手元にお持ちください。</p> <p>その他の荷物は学援隊の棚の中にしまってください。</p>
<ul style="list-style-type: none"> • ゴミの処理はどうしたらいいですか？ 	<p>飲み物やご自身で出したゴミはご自身で持ち帰ってください。</p> <p>見廻り中に回収したゴミは、帰る時に分別して職員室にお持ちください。</p>
<ul style="list-style-type: none"> • 不審者を見つけたらどうしたらいいですか？ 	<p>P10に記載の《侵入防止の為の対応》をご覧ください。</p>
<ul style="list-style-type: none"> • 雨の日の校庭の安全確認は行いますか？ 	<p>基本的には雨でも安全確認は実施していただきたいと思いますが、天候の状況（大雨や雪、強風等）をみて校庭の安全確認は中止していただいてもかまいません。</p>
<ul style="list-style-type: none"> • 雨の日のモーニング隊・おかえり隊の活動は、ありますか？ 	<p>基本的には、雨でも児童が登校している限り、安全確認はしていただきたいと思いますが、天候の状況（大雨や大雪、強風等）をみて中止していただいてもかまいません。</p> <p>お休みされる場合は、必ず下記 QRコードで報告、または学援隊メールへご連絡ください。</p>
<ul style="list-style-type: none"> • おかえり隊は自分の子どもと一緒に帰宅してもいいですか？ 	<p>おかえり隊の活動は、ご自身のお子さまの下校時間に合わせて、校庭門またはレンガ門まで行き、ご自宅までの通学路の見守り活動を行ってください。お子様と一緒に帰宅しても構いません。</p> <p>特に校庭門周辺道路、えだきん商店街、みずき歩道橋の下校マナーが問題になっていますので、注意をお願いします。</p>

質 問	回 答
<p>• きょうだいが多いのですが、全ての活動を行わなければなりませんか？</p>	<p>きょうだいが多いご家庭は、低学年の活動を優先していただき、無理のない範囲での活動をお願いしています。</p>
<p>• 学援隊活動中の事故等に関して保険適用はありますか？</p>	<p>「学校教育ボランティア保険」の適用があります。 「荏田東第一小学校 学援隊」の活動は、保護者はもちろん地域の方々にもご協力いただきながら自主的に、また、継続的・計画的に活動しておりますので、この保険に対して適用可能となります。万が一の時は速やかに学校にご連絡ください。 (Tel 941-7630)</p>
<p>• 防犯ベストは登下校時も着用するのですか？</p>	<p>地域の防犯効果を高めるためにも、登下校時からの着用をお願いしています。</p>

【モーニング隊・おかえり隊の活動報告、およびお休みする場合の連絡先】

QRコードの読み取りができる方	QRコードの読み取りができない方
<p>下記のQRコードを読み取り、必要事項を送信してください</p> 	<p>メールにて報告をお願いします</p> <p>送信先 : edaone.gakuentai@gmail.com 報告事項：活動日（または欠席日） 活動内容 活動場所 学年、クラス、名前 活動の中で気づいた点など</p>

2 学校における不審者への緊急対応の例

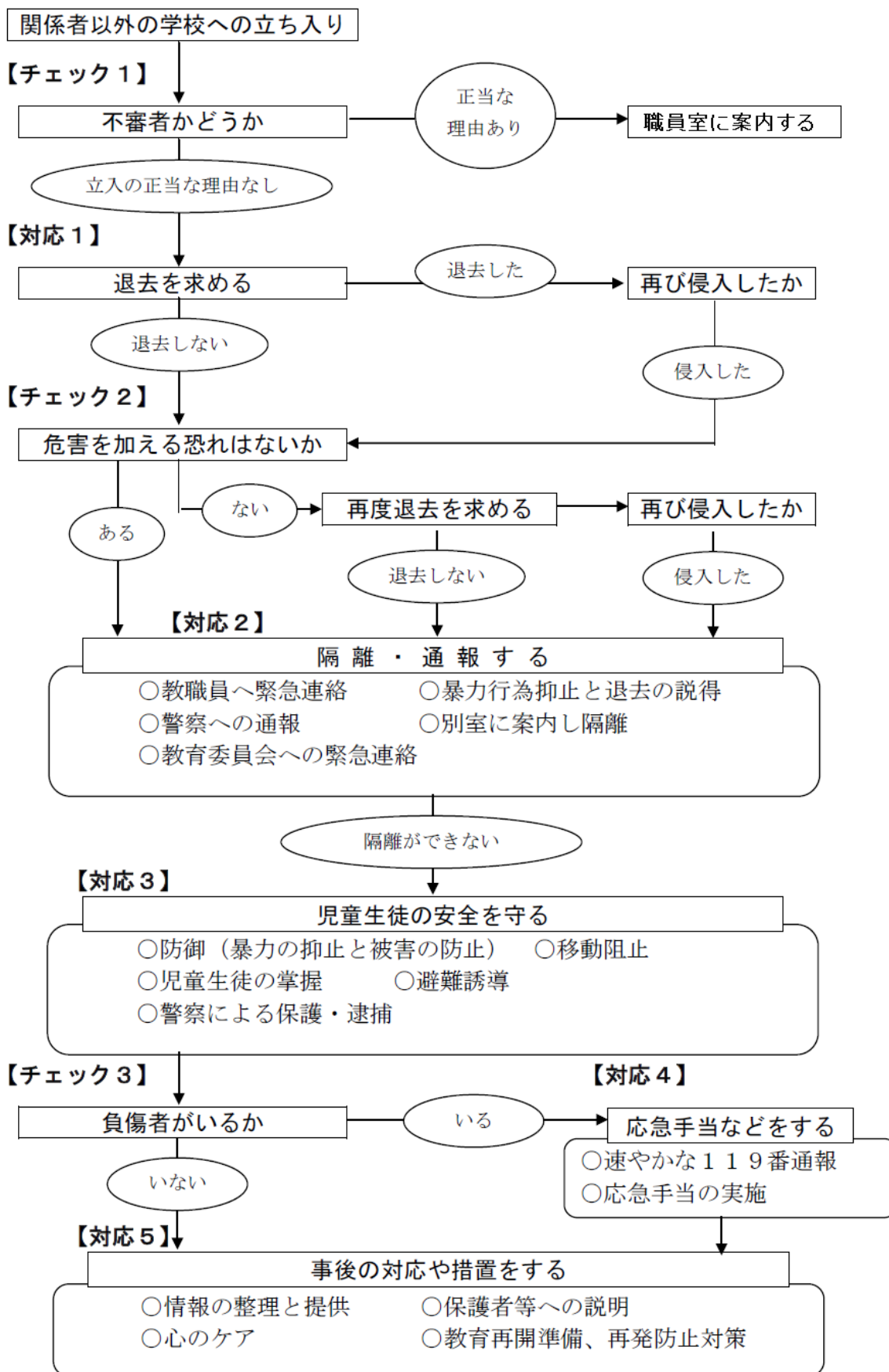

横浜市立荏田東第一小学校

学援隊規約

第1章 名称および事務局

第1条 本団体を「荏田東第一小学校 学援隊」（以下「本隊」という）と称し、事務局を横浜市立荏田東第一小学校におく。

第2章 目的

第2条 本隊は、荏田東第一小学校における児童の安全確保を図るため、学校安全管理活動を支援する。

第3章 区域

第3条 本隊対象区域は、荏田東第一小学校の学区内とする。

第4章 活動

第4条 本隊は、第2章第2条の目的を達成するため、次の活動を行う。

- (1) 登下校時の通学路における児童の安全見守り活動及び安全指導
- (2) 授業中の校舎内外を見回り、不審者の侵入を予防して児童の安全を確保する
- (3) 本隊の活動にあたっては、学校長と十分に協議し、学校長の了承を得た上で、教職員との密接な連携を図る。
- (4) その他必要な活動

第5章 役員

第5条 本隊に次の役員を設置する。

- (1) 隊長 (会長もしくは渉外)
- (2) 副隊長 (学年学級委員長)
- (3) 会計 (PTA会計)
- (4) 会計監査 (PTA副会長)
- (5) 運営委員 (その他)

第6条 役員の仕事は次のとおりとする。

- (1) 隊長は、隊を代表して統括する。
- (2) 副隊長は、隊長を補佐し、業務の運営を管理する。
- (3) 会計は、委託料の出納管理を行う。
- (4) 会計監査は、隊の会計を監査する。
- (5) 運営委員は、隊の運営に必要な事項を協議し、隊長に助言する。

第 7 条 役員は、活動参加者のなかから互選により選出する。

第 6 章 会議

第 8 条 本隊は、運営について協議するため、運営委員による運営委員会を開催することができる。

第 7 章 活動報告

第 9 条 毎日の活動報告については、「活動日誌」を記入（電磁的記録含む）し、運営委員会にて活動報告をおこなう。

第 10 条 年度初めの年間活動案、年度終わりの活動報告書・活動決算書については、隊員に報告を行う。

第 8 章 会計

第 11 条 本隊の経費は、区の助成金をもってあてる

第 12 条 本隊の経費における口座名義は「荏田東第一小学校 学援隊」とし、取扱いは会計とする。

第 13 条 会計帳簿を備え、領収書等必要な書類・文書等を 5 年間保存する。

第 9 章 秘密の保持

第 14 条 活動にあたっては、知り得た秘密の厳正な保持に留意する。

第 10 章 改廃

第 15 条 本規約の改廃については、規約に反しない限り運営委員会の議決を経て定め、改廃後の規約を助成金申請先に提出しなければならない

付 則 この規約は、平成 18 年 4 月 22 日から施行する。

本規約の一部を、平成 28 年 2 月 13 日改正、同日より実施する。

本規約の一部を、平成 31 年 3 月 5 日改正、同日より実施する。

本規約の一部を、令和 2 年 12 月 2 日改正、同日より実施する。

本規約の一部を、令和 3 年 1 月 13 日改正、同日より実施する。