横浜市立山下みどり台小学校

学校だより４月号

令和５年４月７日
校 長　安東　光
横浜市緑区北八朔町2031-3
TEL　045-937-0947
HP：http://www.edu.city.yokohama.lg.jp/school/es/yamashitamidoridai/
メールアドレス：y3yamami@edu.city.yokohama.jp

ご入学・ご進級おめでとうございます

校長　安東　光

温かい春の日差しが降り注ぎ、イソヒヨドリの澄んだ鳴き声が北八朔の丘に響く季節となり、本校が創立２０周年を迎える令和５年度が始まりました。新１年生５８名が入学し、山下みどり台小学校の児童数は、３２３名、１５学級でのスタートとなります。

保護者の皆様におかれましては、お子様のご入学、ご進級おめでとうございます。

新しい友達、教室、先生に一日も早く慣れ、子どもたち一人ひとりが自分らしさを発揮して笑顔で生き生きと学校生活を送れるようになることを願っています。

学校を支えてくださる保護者、地域の皆様と共に、学校教育目標の具現化と、子どもたちの心身共に豊かな成長のために教職員一同で力を尽くしてまいります。今年度も、本校の学校教育にご理解とご協力のほどよろしくお願いいたします。

学校教育目標「高め合う仲間たち」

〇自ら考え、学び合うことを楽しむ子どもを育てます。（知）

〇自分の良さに気づくとともに、他者を思いやることのできる子どもを育てます。（徳）

〇健康や安全の大切さに気づき、すこやかな心と体をつくる子どもを育てます。（体）

〇まちのよさに気づき、できることに進んで取り組もうとする子どもを育てます。（公）

〇様々な人とのコミュニケーションを通して、共に生きようとする子どもを育てます。（開）

山下みどり台小学校がめざす「３つの子ども像」

〇何事にも本気で取り組む子ども

〇主体的に考え、表現する子ども

〇人とかかわりながら、互いに高め合う子ども

学校経営方針

〇笑顔あふれる活気に満ちた学校づくりをします。

〇子どもたちや職員一人ひとりが自分らしさを発揮し、安心して生き生きと活躍することができる学校づくりをします。

〇学び合い、高め合い、協力し合い、助け合い、共に成長できる学校づくりをします。

〇子どもたちにとってわかりやすく楽しい授業をめざして教職員一人ひとりが研修、自己研鑽に努める学校づくりをします。

〇子どもたち、保護者、地域の方達から信頼される学校づくりをします。

学校運営組織

学校長　安東　光　　副校長　田島　良子				
	1組	2組	音楽（3～6年）	鈴木　詔子
1年	清水　　浩	林　　伸子	理科・図工（3・4年）	淵之上　笑子
2年	吉田　真由美	前田　博哉	理科・家庭科（5・6年）	沢田　香織
3年	櫻井　知子	藤井　玲名	チャレンジ学習教室	木村　順一・佐藤　泰子
4年	小坪　日向子	磯崎　真裕	養護教諭	田渕　由紀枝
5年	伊勢田　京子	平　裕充	学校事務	榎元　智恵美
6年	佐藤　雅彦	河野　理恵	栄養士	柴田　玲子
4組5組	谷　彩子　・　西川　翔 河村　満		児童支援専任	佐藤　泰子 田渕　由紀枝
教務主任	木村　順一　・　平　裕充		学校司書	岡島　綾子
技能職員(用務)	大矢　嘉徳	石渡　　清	スクールカウンセラー	鈴木　智子
技能職員(調理)	近藤　直美	土橋　直樹	職員室アシスタント	齋藤　朋子
初任者指導	木村　順一　・　佐藤　泰子		アシスタント指導員	中冨　聖子
学校医	斎藤　洋子（内科）　三瓶　重人（眼科）　徳重　義彦（歯科） 名古屋　孝夫（耳鼻科）　小野澤　千秋（薬剤師）			

学校カウンセラー来校日　鈴木　智子先生

今年度もお子様の教育、学校生活、家庭生活などについて困っていることや悩んでいることがありましたら、お気軽にご利用ください。相談の申し込みは電話でも連絡帳でも構いませんので、担任か児童支援専任の　佐藤泰子・田渕由紀枝　までお願いします。毎月の学校だよりや学年だよりにもお知らせしていきます。

4月	１１日、１８日、２５日	１０月	３日、１０日、１７日、３１日
5月	１６日、２３日、３０日	１１月	７日、１４日、２１日、２８日
6月	６日、１３日、２０日、２７日	１２月	５日、１２日、１９日
7月	４日、１１日、１８日	1月	９日、１６日、３０日
8月	２９日	2月	６日、１３日、２０日、２７日
9月	５日、１２日、１９日	3月	５日、１２日、１９日

児童支援専任コーナー

今年度も２名体制で全校児童の学習・生活全般にわたり、支援させていただきます　佐藤泰子・田渕由紀枝　です。１年間、子どもたちの笑顔があふれる学校を目指してまいります。よろしくお願いいたします。また、年度初めに「器物損壊にかかわること・金銭授受防止・児童虐待通告の義務」等の資料を配付します。ご確認ください。

※電話対応の時間は７：４５～１７：３０となっております。この時間内に、ご連絡をお願いいたします。また、長期休業中は８：４５～１６：１５となります。

４ 月 行事予定表

日付	曜日	行事	授業時数					
			1年	2年	3年	4年	5年	6年
7	金	着任式・始業式・入学式	1	1	1	1	1	1
8	土							
9	日							
10	月	短縮午前授業　給食なし	4	4	4	4	4	4
11	火	短縮午前授業　給食なし　スクールカウンセラー（全日）	4	4	4	4	4	4
12	水	クラス写真撮影　身体計測（4年、5年、6年） 短縮午前授業　給食なし	4	4	4	4	4	4
13	木	給食開始　身体測定（2年、3年、4・5組）	4	5	6	6	6	6
14	金	身体測定（1年、未検査者） 全国学力学習状況調査（6年）	4	5	6	6	6	6
15	土							
16	日							
17	月	地域訪問①	4	5	5	5	5	5
18	火	全国学力学習状況調査（6年）　視力検査（3年、4年） 地域訪問②　　スクールカウンセラー（全日）	4	5	5	5	5	5
19	水	視力検査（5年、6年）	4	5	5	5	5	5
20	木	視力検査（1年、2年）	4	5	6	6	6	6
21	金	視力検査（4・5組、未検査者） 授業参観・学校説明会・懇談会(1年は懇談会のみ)	4	5	5	5	5	5
22	土							
23	日							
24	月	個人面談①希望者のみ	4	5	5	5	5	5
25	火	朝会　聴力検査（3年、5年）　委員会 スクールカウンセラー（全日）	4	5	5	5	6	6
26	水	聴力検査（2年、4・5組）	4	5	5	5	5	5
27	木	市学力学習状況調査　聴力検査（1年、未検査者） 個人面談②希望者のみ	4	5	5	5	5	5
28	金	市学力学習状況調査　色覚検査（1・4年の希望者） 引き取り訓練（緊急時）	5	5	5	5	5	5
29	土	昭和の日						
30	日							

下校時刻のお知らせ

４時間授業１３：３０下校　　５時間授業１４：３５下校　　６時間授業１５：２０下校
水曜日時程　５時間授業下校１４：０５

主な５月の行事予定　　※予定が変更になる場合もあります。

授業参観（１年生）・・・９日（火）２校時
内科検診・・・１０日（水）４，５，６年、４５組　１７日（水）１，２，３年、未検査者
眼科検診・・・１９日（金）全学年
土曜授業参観・・・２７（土）４校時　給食あり

令和5年度　山下みどり台小学校

教室配置図

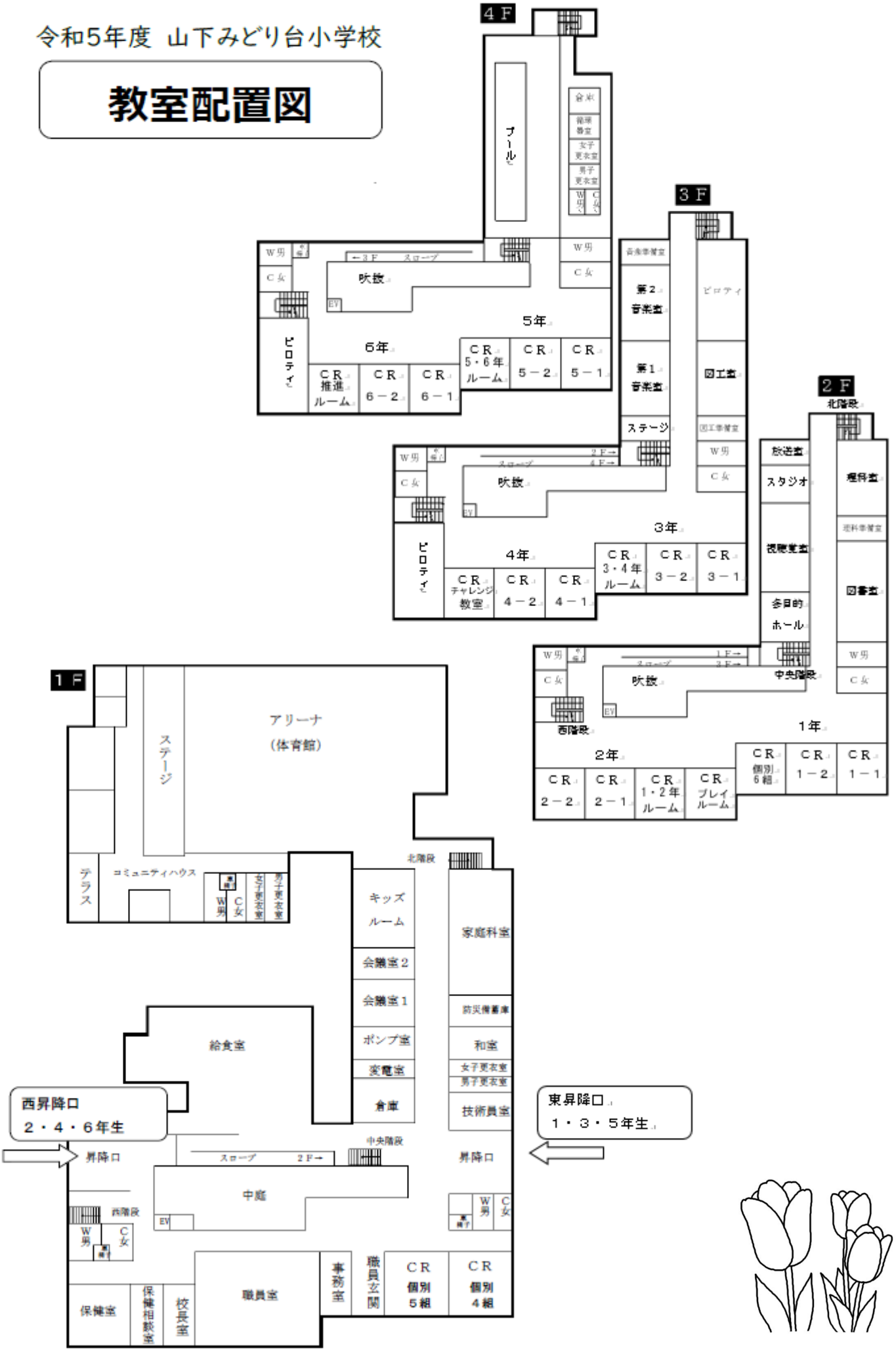

４月の行事

①　懇談会・学校説明会

１　日　時

４月２１日（金）２年、３年、４年、５年、６年、４・5組

授業参観・・・・5校時　　１３：４０～１４：２５

学校説明会・・・・・・・・・１４：３５～１４：５５

懇談会・・・・・・・・・・・１５：００～１５：４０

◆１年生は懇談会のみとし、授業参観は５月９日（火）２校時に実施します。

２　場　所　　授業参観……担任より児童を通してお知らせします。

学校説明会（アリーナ）・懇談会（各教室および各学年フロア）

３　懇談内容　　〇学年・学級経営について

〇主な行事について

〇PTA学年学級委員の選出とその他の役員の紹介

〇その他

４　お願い

・西門からお入りください。

・駐車、駐輪場がありませんので、自動車や自転車でのご来校はご遠慮ください。

・各自、上履きをご用意ください。ＩＤカードの着用もお願いいたします。

・小さなお子様をお連れになる場合は、保護者の方が必ずそばにいてください。

・授業参観時の写真やビデオの撮影は、ご遠慮ください。

②　地域訪問・個人面談について

〇地域訪問について　地域訪問では、ご自宅の場所や通学路を確認させていただきます。

地域訪問・・・2日間　　４月１７日（月）　　１８日（火）

〇個人面談について

希望制の個人面談をさせていただきます。詳細につきましては、１０日付で配付する「地域訪問・希望制個人面談のお知らせ」をご覧ください。　**締め切り**　４月１４日（金）

個人面談・・・３日間　　４月２４日（月）、４月２７日（木）、５月１日（月）

5時間授業を行い、14：30～16：45で面談します。

③　引き取り訓練

４月２８日（金）に行います。引き取りの仕方等、詳細は１０日付で配付する別紙プリントをご確認ください。

離任・退任職員

清水　浩	主幹教諭	退職		
美藤　菜月	教　諭	退職		
太田　華子	教　諭	退職		
渡邊　将道	主幹教諭	港北区	矢上小学校	副校長に昇任
栗田　一輝	教　諭	中区	本町小学校へ	
戸谷　紳一郎	教　諭	都筑区	都田西小学校へ	
長　真璃奈	教　諭	教育委員会事務局一種研究員へ		
安村　緑子	初任者指導教諭	緑区	三保小学校	
		都筑区	川和東小学校へ	

着任職員

佐藤　泰子	主幹教諭	都筑区	茅ケ崎東小学校より	
平　裕充	主幹教諭	緑　区	十日市場小学校より	
佐藤　雅彦	教　諭	都筑区	中川西小学校より	
藤井　玲名	教　諭	新採用		
清水　浩	教　諭	再任用		
淵之上　笑子	教　諭	新採用		
沢田　香織	教　諭	新採用		

	月	火	水	木	金
1					
2					
3					
4					
5	／				
6	／	／	／	／	／

１年

	月	火	水	木	金
1					
2					
3					
4					
5	／	／	／	／	／
6	／	／	／	／	／

２年

4月２７日までは、４時間です。
4月２８日からは、月曜のみ４時間、
火曜から金曜は５時間です。

	月	火	水	木	金
1					
2					
3					
4					
5					
6	／	／	／		

３年

	月	火	水	木	金
1					
2					
3					
4					
5					
6			／		

４～６年

令和５年度　日課表

※　水曜日は短縮時程
横浜市立山下みどり台小学校

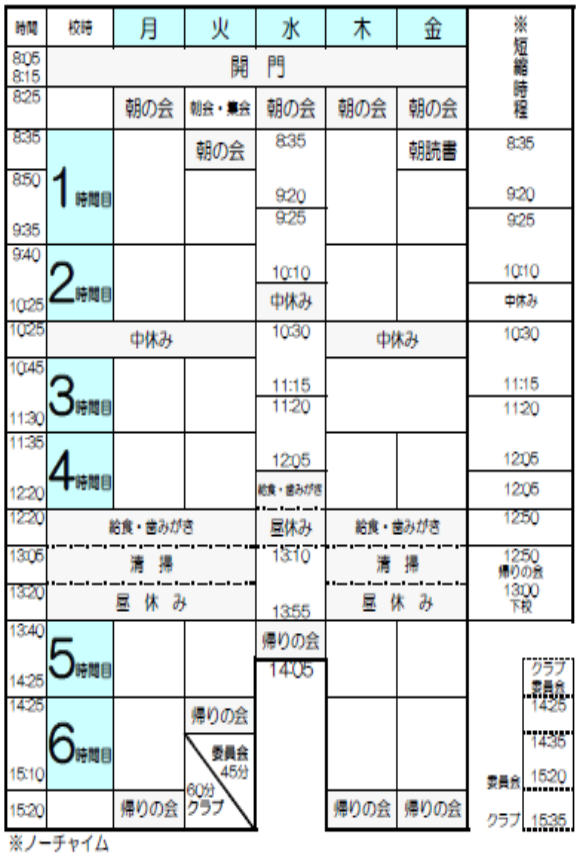

※ノーチャイム

〇委員会活動、クラブ活動がある日の下校時刻

・委員会活動（５年、６年）・・・・・・・１５時２０分

・クラブ活動（４年、５年、６年）・・・１５時３５分