



SUMIRE 7～8月のトピックス

横浜こども会議 7月4日(水)

都筑区7月4日(水)中川西中学校で中学校ブロックの横浜こども会議がありました。今年度のテーマ「だれにとっても居心地の良い学校づくり」に沿って各学校で話し合ったことを持ち寄り、中学校ブロック内で共通している考え方や活動話し合いました。

本校からは計画委員会委員長の6年1組児童が参加し、代表委員会で話し合った内容を分かりやすく説明していました。

8月29日(水)には都筑区全体のこども会議に参加し、中学校ブロックごとに情報交換する予定です。

横浜市水泳大会 8月24日(金)

横浜市水泳大会が横浜国際プールで開催されました。すみれが丘小学校からは、選考会で選ばれた6年1組児童と5年2組児童が出場しました。当日は、50m自由形レースに出場し、これまで積み重ねてきた練習の成果を十分に発揮することができました。

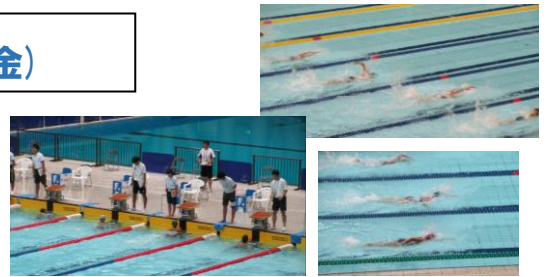

市の水泳大会でまわりにたくさんの方がいて、きんちょうしたけど、自分の中でいい記録が出てよかったです。そして、それぞれの区が自分たちの区を応援するのがすごかったです。

私は何でも無理と言わずチャレンジすることが大切だと学びました。

(6年1組 児童)

会場に着くと、大会に出る周りの人が多くてきんちょうしました。自由形を泳いだ人の最高タイムが29秒でおどろきました。速すぎて、とてもかなわないなと思いました。でも、来年はもっと速く泳げるように、今まで以上にがんばりたいです。できるなら、リレーチームを組んで出場したいです。

(5年2組 児童)

第9回 すみれ夏祭り 開催!! 8月4日(土)



職員ブースは、おなじみ「スーパーボールすくい」



サプライズゲストとして今年も職員バンド「Hill Friends」登場。子どもたちが一緒に歌って盛り上げてくれました。

今年は「すみれウルトラクイズ大人版」が新設！実行委員長清水さんと本校職員でクイズに挑戦しました。



第9回目となる「すみれ夏祭り「平成の夏。みんなの夏」」が今年も盛大に行われました。すみれが丘町内会・本校のおやじクラブを後援に、すみれ夏祭り実行委員会主催の恒例地域行事です。当日までの企画・準備、当日の運営、片付けまで、たくさんの皆様に支えられて進められていることを、本当に感謝しております。

今年は「すみれなんでもコンテスト」「参加型チアダンスイベント」など、子どもたちが参加できるコーナーがさらに増え、暑さに負けないたくさんの子どもの笑顔に元気をもらいました。



「災害用ハマッコトイレ」整備工事終了のお知らせ



8月6日より整備工事を行ってまいりましたが、予定期間をもちまして工事が完了いたしました。プール横の設備案内表示板から南門に向けてのレンガ通路部分に専用下水管が埋設されました。仮設トイレ備品等の整備はまだ先になりますが、来年度には使用可能となる予定です。工期中、近隣・地域の皆様にはご迷惑・ご不便をおかけしたと存じます。ご理解・ご協力ありがとうございました。

昨年度の決算や今年度の重点配分を踏まえて、次のように学校予算を編成しました。今年度も効率的な執行に努めてまいります。併せて、昨年度の決算についてもお知らせいたします。

平成30年度 学校予算執行計画書

学校運営費

予算費目	当初配当額	流用額	流用後の額	主な執行内容
報償費	252,000	0	252,000	体験学習ボランティア謝金等
消耗品費	4,788,200	0	4,788,200	紙類、文房具等
食糧費	50,000	0	50,000	来賓用茶菓
印刷製本費	103,000	0	103,000	封筒印刷
修繕料	223,000	0	223,000	備品修繕
通信運搬費	115,000	0	115,000	切手代等
手数料	60,000	0	60,000	刃研ぎ、ピアノ調律等
委託料	85,000	0	85,000	ゴミ収集等
使用料及び賃借料	275,600	0	275,600	体験学習バス借り上げ等
学用器具費	1,582,000	0	1,582,000	大型備品
図書費	404,000	0	404,000	児童用図書
負担金	24,000	0	24,000	会費
小破修繕料	694,547	0	694,547	校舎修繕
施設小破手数料	30,000	0	30,000	校舎修繕
校地整備費	64,500	0	64,500	校地修繕
燃料費(灯油)	33,000	0	33,000	管理用燃料費
計	8,783,847	0	8,783,847	

平成29年度 学校予算決算報告書

横浜市立すみれが丘小学校

1. 学校運営費

予算費目	当初配当額	流用・追加配当額	流用・追加配当後の額	決算額	主な執行内容
報償費	252,000	-141,580	110,420	80,420	体験学習ボランティア謝金等
消耗品費	4,788,200	821,327	5,609,527	5,609,527	紙、文具類等
食糧費	50,000	-10,580	39,420	39,420	来賓用茶菓
印刷製本費	103,000	-54,616	48,384	48,384	封筒印刷
修繕料	223,000	-48,408	174,592	174,592	教具修繕
通信運搬費	115,000	-73,296	41,704	41,704	切手等
手数料	60,000	91,249	151,249	151,249	刃研ぎ、ピアノ調律等
委託料	85,000	-85,000	0	0	
使用料および賃借料	260,000	92,450	352,450	350,960	宿泊体験バス等
学用器具費	1,582,000	-961,972	620,028	620,028	大型備品
図書費	404,000	951	404,951	404,951	児童用図書費
負担金等	24,000	-21,600	2,400	2,400	会費
小破修繕料	724,547	469,615	1,194,162	1,194,162	校舎修繕
校地整備用小破修繕	64,500	-64,500	0	0	
管理燃料費	66,000	0	66,000	32,400	灯油
不要額戻入				65,090	
計	8,801,247	14,040	8,815,287	8,815,287	

2. 光熱水費

予算費目	当初配当額	流用・追加配当額	流用・追加配当後の額	決算額	主な執行内容
電気	2,747,000		2,747,000	2,942,667	
ガス	1,350,000		1,350,000	1,463,419	
水道	2,849,000		2,849,000	2,993,970	
水道(プール)	654,000		654,000	1,002,546	
計	7,600,000	0	7,600,000	8,402,602	

3. 施設入場料

予算費目	当初配当額	流用・追加配当額	流用・追加配当後の額	決算額	主な執行内容
使用料及び賃借料	38,000	0	38,000	7,625	児童引率時の入館料等
不要額戻入				30,375	
計	38,000	0	38,000	38,000	

4. その他

予算費目	当初配当額	流用・追加配当額	流用・追加配当後の額	決算額	主な執行内容
学校運営協議会	50,000		0	49,950	拡声器等(残額50円戻入)
小工事	353,592			353,592	正門扉修繕、給食室工事
備品購入費	440,000			439,959	iPad関連物品(残額41円戻入)
計	403,592	0	0	403,542	