

はなまる

4月号
横浜市立大口台小学校

ようこそ、大口台小学校へ！ ご入学おめでとうございます！

お子様の入学を待っていたかのように、チューリップが咲いています。お子様も夢と希望を膨らませていることと思います。ご入学、おめでとうございます。大口台小学校在校生、職員一同、この日を心待ちにしておりました。

本日より6年間の小学校生活のスタートです。お子様が小学校生活に慣れ、1年間楽しく生活できるよう、ご家族の皆様と手を取り合っていきたいと思っています。初めてのことでわからないことがありましたら、連絡帳や電話等でお知らせください。1年間どうぞよろしくお願いたします。

担任紹介

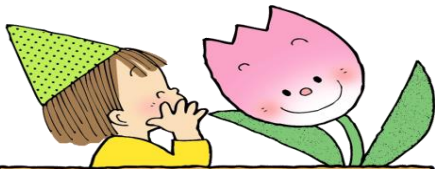

1組 (ピンク) おおくら あきこ 大倉 明子

元気いっぱいみなさんに会えるのをずっと楽しみに待っていました。マスクをしても分かるぐらいの笑顔で過ごしていきます。「リラックスマだいすき！おおくらせんせい」です。



2組 (水色) やしま あゆみ 矢島 綾菜

1年生のみなさんと一緒に過ごすのが、とても楽しみです。たくさんのお友だちと一緒に、楽しくお勉強をしたり体を動かしたりしましょう！1年間よろしくお願いたします。



1年生サポート わた とおる 和田 透

ご入学おめでとうございます。みなさんとお勉強をしたり遊んだりして、たくさんの「楽しいな」を一緒に見つけたいです。1年間、よろしくお願いたします。



4・5組 おきた けんじ 脇田 賢治 おおき ゆみ 大木 裕未 うえはら けんたろう 上原 健太郎

ご入学おめでとうございます
元気なみなさんと一緒に学習できることを楽しみにしています。
楽しい思い出をたくさん作っていきましょう。
1年間、よろしくお願いたします。



4月行事予定

日にちの横の○数字は授業時間数です。

日	月	火	水	木	金	土
3/28	3/29	3/30	3/31	1	2	3
4	5	6	7	8④	9④	10
			入学式 11:30下校	12:30下校	12:30下校	
11	12④	13④	14④	15④	16④	17
	給食開始 13:30下校	13:30下校	避難訓練 13:30下校	13:30下校	朝会 懇談会 14:00~ (音楽室) 13:30下校	
18	19④	20④	21④	22④	23④	24
	13:30下校	発育測定 13:30下校	13:30下校	歯科検診 13:30下校	1年生を迎える会 PTA正副委員長決め 13:30下校	
25	26⑤	27⑤	28④	29	30④	5/1
	5校時授業開始 14:40下校	14:40下校	聴力検査 13:30下校	昭和の日	朝会(創立記念) 尿検査配布 13:30下校	

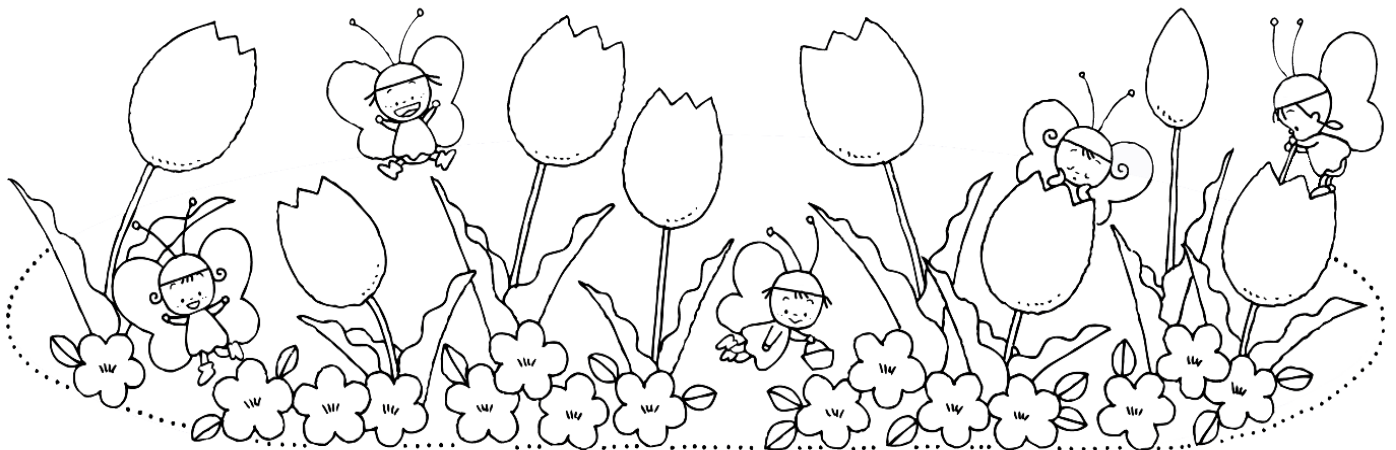

《登下校についてのお願い》

・登校時間 8:05~8:15 (校門は8:00に開きます) 始業 8:20

- ※ 学校周辺は道が狭く、早く登校しすぎると危険です。8:00以降に着くように、お家を出る時刻を調整してください。
- ・登下校の時は、安全のために通学路を通ります。お子さんと一緒に、もう一度通学路を確認してください。
- ・下校時刻は、予定表をご覧ください。
- ・キッズクラブ「ぱれっと」に通っているお子さんは、はじめのうちは指導員さんが昇降口まで迎えに来てくれます。
- ・その他のお子さんについては、4月12日(金)まで、教師が下校コースに分かれて解散場所まで送っていきます。下校コース別の色のリボンをランドセルカバーに貼っておいてください。

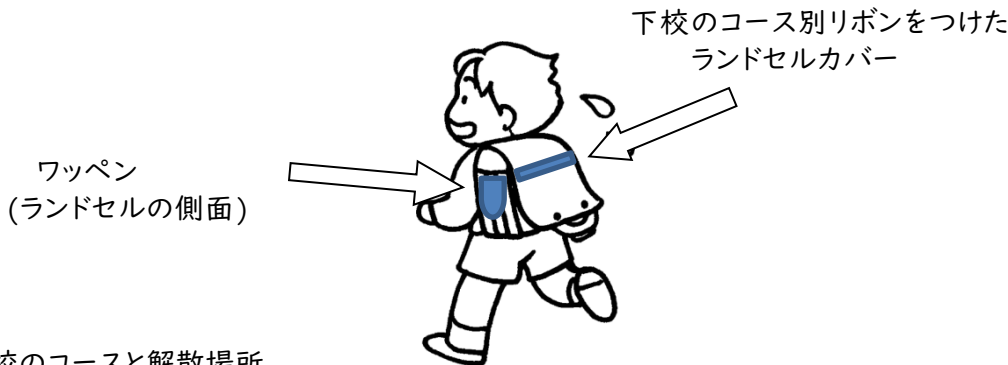

下校のコースと解散場所

使用校門	下校コース	色	解散場所
東 門(プール横)	101階段方面	赤	池下公園前
	盲特別支援学校、大口通り方面	青	日石アパート前
	キッズクラブ「ぱれっと」	橙	学校(東昇降口前)
西 門(ろくぼく側)	妙蓮寺コーポラス方面	緑	妙蓮寺コーポラス前

《今日の配付物》

配付物の確認をお願いします。過不足がありましたら、担任にお知らせください。

●教科書 (にゅうがくおめでとうピンク封筒) ※ひらがなで、記名をおねがいします。

こくご しょしゃ さんすう(2冊) せいかつ おんがく ずこう どうとく 体育読本

●大口台小学校封筒(茶色)

- | | | |
|---------------------------------------|--|--------------------------------------|
| <input type="checkbox"/> 学校だより | <input type="checkbox"/> ほけんだより | <input type="checkbox"/> 就学援助のお知らせ |
| <input type="checkbox"/> 学校給食基準献立予定表 | <input type="checkbox"/> 学校発文書等における個人情報の保護について | |
| <input type="checkbox"/> 学年だより | <input type="checkbox"/> わくわく(週の予定表) | <input type="checkbox"/> 懇談会のご案内 |
| <input type="checkbox"/> ランドセルカバーとゴム紐 | <input type="checkbox"/> 交通安全ワッペン | <input type="checkbox"/> かめたろうキーホルダー |

◎ PTA関係の封筒

入校証・見まもり隊プレート・ケース バンダナ プリント

- | | |
|---|---|
| <input type="checkbox"/> お祝いの言葉(横浜市教育委員会) | <input type="checkbox"/> 交通安全のルール・九九表(ファイル) |
| <input type="checkbox"/> 新一年生のためのこうつうあんぜん | <input type="checkbox"/> 神奈川区子ども家庭支援相談 |
| <input type="checkbox"/> たいせつないのちとあんぜん | |

●ぱれっと利用申込封筒(茶色)

※申し込み希望の方は、ぱれっとに提出してください。

《持ち物について》

しばらくの間は、学習の予定を毎週お知らせいたします。
持ち物は学年だよりをよくお読みになって、そろえてください。
夏休みまでは、おうちの方とお子さんが一緒に時間割をそろえてください。

毎日持ってくるもの

まいにち セット
けんこうかんさつひょう
ハンカチ・ティッシュ（みにつける）
ふでばこ（えんぴつ5ほん・あかえんぴつ・けしごむ）
したじき
れんらくぶくろ・れんらくちょう
きゅうしょくぶくろ（ぼうし・ハンカチ・マスク）
すいとう
マスクのよび（ランドセルにいれておく）

金曜日に持って帰るもの

きんよう セット
うわばきセット
たいいくぎセット
はくい（使った週のみ）
※てさげに いれて もってかえります。



月曜日に持って来るもの

げつよう セット
うわばきセット
たいいくぎセット
はくい（週末に洗濯、アイロンを
かけて持ってくる）
※てさげに いれて もってきます。

体育着・上履き

金曜日に持ち帰り、洗って、月曜日に持ってきてください。

給食白衣

当番の週のみ持って帰ります。

給食開始は、12日（月）です。白衣は1年間学校から貸与され、個人持ちとなります。持ち帰ったときは、洗濯をしてアイロンをかけて月曜日に持って来てください。

詳細については「給食白衣の貸与について」のお手紙をご覧ください。

《お知らせとお願い》

- ・連絡袋に、宿題や配付物を入れて持ち帰ります。特に4月は提出する書類が多いので、ご家庭で毎日確認をお願いします。
- ・1年生サポート・音楽専科（1年）として、和田 透先生が入ります。複数体制で1年生をサポートしていきます。
- ・今年度、学年での児童理解をより深めるために、一部の教科で担任を交換して学習指導を行います。