

横浜市立能見台南小学校

P T A ハンドブック



保存版

## 目次

南小PTAの理念 .....	1
南小PTAの仕組み .....	2
役員会 .....	3
校外委員会 .....	4
学年委員会 .....	5
PTAボランティア .....	6
PTAカード .....	7
役員・委員選出の流れ .....	9
PTAで取り組んでいる防犯について .....	10
PTA自主サークル .....	12
南小PTAの1年間 .....	13

## 南小PTAの理念

能見台南小学校（南小）のPTA組織は、『PTA設立準備委員会』の方々の「誰でもできるPTAにしよう」という思いから始まりました。

設立当初は校内の活動のみでしたが、次第に他校との連携が必要になり、対外的な活動が増えてきました。時代の流れとともに子どもたちを取り巻く環境は大きく変わり、PTAの役割もどんどん変化しています。それでも、設立当時の「誰でもできるPTAにしよう」の理念は変わっていません。

南小PTAは、特別な人でなくても、どんな立場の人でも、子どもたちのために何かができる。そんなPTAを目指しています。

# 南小PTAの仕組み

南小PTAは『役員会』『学年委員会』『校外委員会』のみでシンプルです。  
 児童お一人につき在学中に1回以上何らかの役員・委員をお願いしており、その他にも都度ボランティアを募集するなど、みなさんのご協力により南小のPTAは成り立っています。

## 能見台南小学校PTA組織図

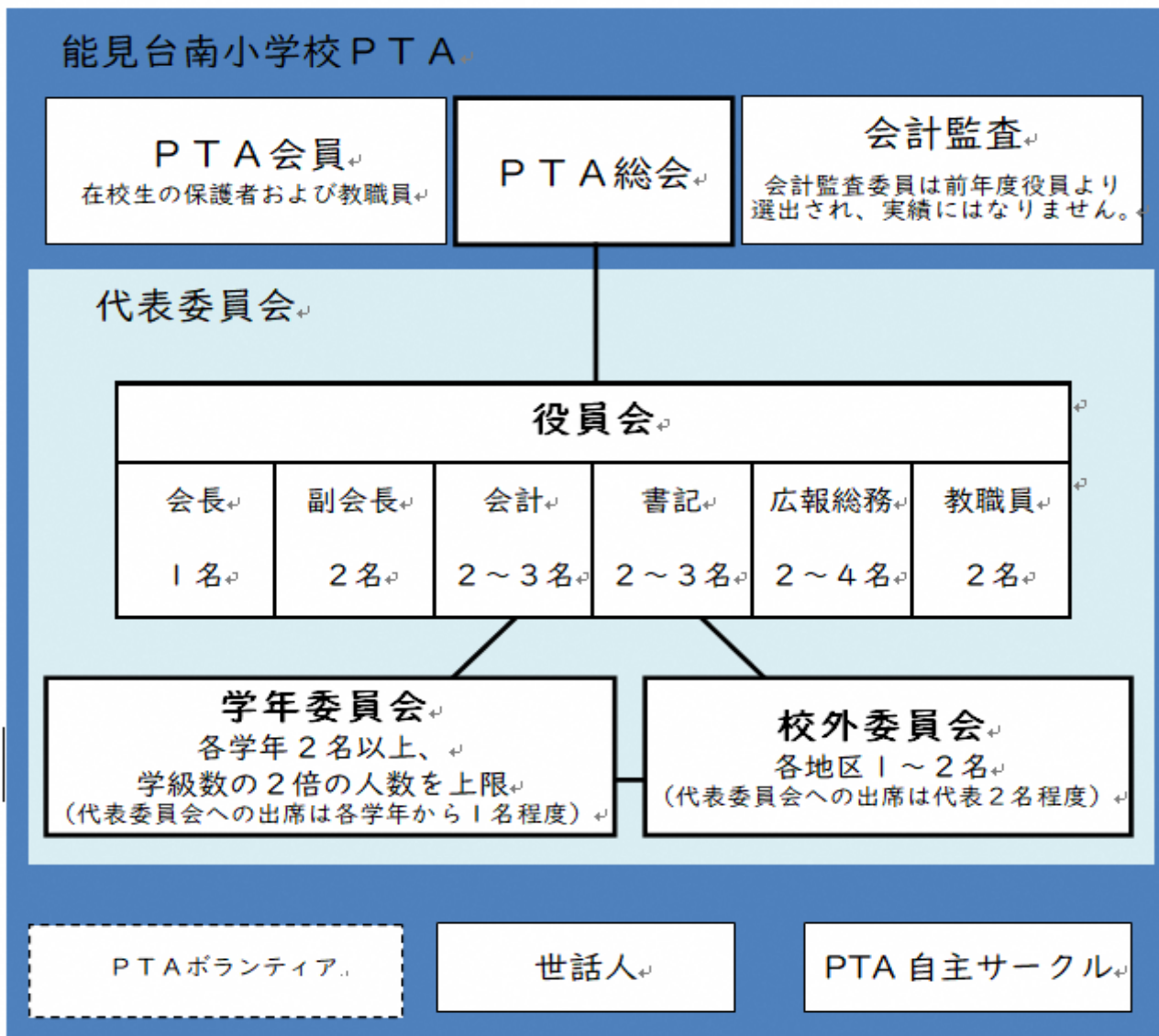

**PTA総会**… 本組織の最高議決機関で、全会員にて構成されます。年1回の定期書面総会を行います。また必要に応じ臨時総会を行います。

**代表委員会**… 総会に次ぐ議決機関です。  
 原則月に1回集まります。(6・8・10・2月は実施しません)  
 子どもたちのためにできること、PTA活動のことを話し合います。

※PTAお当番は令和4年度より廃止とし、行事の都度ボランティアを募集する形式としました。

# 役員会

保護者より9～13名+教職員2名

## どんな活動をしているの？

- ◆ 役員会、代表委員会の開催
- ◆ 代表委員会の議案についての審議、調整
- ◆ PTA総会の準備、実施
- ◆ 学校行事への参加、協力
- ◆ 市P連・区P連関係の出席
- ◆ 役員・委員の選出（PTAカードの管理）
- ◆ PTAボランティアの取りまとめ
- ◆ PTAの広報活動

## どんな仕事があるの？

### PTA会長（1名）

- ◆ 学校行事での挨拶
- ◆ 役員・委員選出に関すること
- ◆ PTA総会に関すること
- ◆ 学校運営協議会委員
- ◆ スクールゾーン協議会会長
- ◆ 区P連、近隣校、地域との連携
- ◆ PTA発行文書確認

### 副会長（2名）

- ◆ 役員会・代表委員会の準備・議事進行
- ◆ PTA自主サークルの窓口
- ◆ PTA保険、一斉メール配信窓口
- ◆ 役員・委員選出に関すること
- ◆ PTA総会に関すること
- ◆ PTA発行文書確認
- ◆ 会長補佐

### 会計（2～3名）

- ◆ 予算案作成、決算報告
- ◆ 会計事務
- ◆ 事務用品の管理、補充
- ◆ 銀行入出金

## 役員はどうやって決めているの？

南小でいう「役員」とは…

役員会のメンバーのことを指し、保護者の中から9～13名の方をお願いしています。PTA役員を希望している方、実績のない方に現役員から連絡をして候補者を選びます。その後、役員候補者で話し合い、役職を決めてから前年度内に書面総会を行い、承認を得てから正式に次年度の役員となります。

南小PTAは

誰でも、どんな立場の人でも、  
子どもたちのために何かができる。  
そんなPTAを目指しています。



### 書記（2～3名）

- ◆ PTA会員向けのお知らせを発行
- ◆ 代表委員会の議事録の作成
- ◆ 代表委員会だよりの作成・発行
- ◆ 書類の保管、管理
- ◆ PTA掲示板の管理
- ◆ PC管理(ウイルスチェック、Update等)

### 広報・総務（2～4名）

- ◆ PTA総会
- ◆ PTA広報誌「みなみ風」の企画・発行
- ◆ PTAカードの管理
- ◆ 地域交流室の予約管理
- ◆ オリンピック前日準備指揮

# 校外委員会

各地区 1～2 名

## どんな活動をしているの？

- ◆ 定例会の開催（毎月）
- ◆ 集団登校の取りまとめ
- ◆ みまもり当番表の作成
- ◆ スクールゾーン対策協議会の開催
- ◆ 対外活動への参加（駅前キャンペーンなど）
- ◆ 「こども110番の家」の取りまとめ
- ◆ 登校班編成
- ◆ 横断旗管理
- ◆ その他、子どもたちの安全に関する活動



## スクールゾーン対策協議会って何？

保護者や地域の方へのスクールゾーンに関するアンケート結果をもとに、スクールゾーン内の危険箇所や問題点の改善を関係機関（警察・土木事務所・区役所）に要望します。その要望について関係機関、学校、地域の方々と話し合い、回答を得る会議です。会議の結果は「校外委員会だより」で保護者、地域に報告します。

## みまもり当番表作成

保護者による登下校時のみまもり活動（P10参照）の当番表を作成します。

## 世話人ってどんな事をするの？ 委員実績にはなるの？

集団登校の見送り当番のお世話をし、緊急時には班員へ連絡をします。また、みまもり活動で使用する「たすき」を管理します。世話人は各班1名で校外委員から依頼をします。委員実績にはなりません。

## 校外委員はどうやって決めているの？

各年度・各地区の状況によりその都度変わりますが、希望者から選出して、定員に満たない場合は高学年未実績の方から優先的にお願いしています。

# 学年委員会

各学年 2 名以上、学級数の 2 倍の人数を上限とする。

学年委員は学年により活動内容を分担するのではなく、各活動に主担当を設置し、活動自体は学年会全体で分担します。PTAの行事や活動を担当し、企画・運営を行うほか、PTAボランティアのとりまとめも行っています。また、南小には保健委員会がないため、学年会がその役割を担っています。委員長や副委員長はいません。

## 学年委員はどうやって選ばれるの？

1 学年会は入学式後に、2～6 学年会は前年度に、学年委員を希望・検討している方にお願ひします。希望者が募集人数に満たない場合は原則的に実績のない方から選出し、応募数を超えた場合は抽選にて決定します。

## どんな活動をしているの？

### 学年委員会の活動内容について

#### ◎ベルマーク関連（主担当：1・2 学年）

- ・ Web ベルマークの管理、テトラパックとインクカートリッジの回収、発送

#### ◎保護者向け企画の検討（主担当：3・4 学年）

- ・ 給食体験会、図書修繕 など

#### ◎PTAボランティアのとりまとめ（主担当：5・6 学年）

- ・ 南小オリンピック手伝い、カーテン洗濯 など

#### \*その他\*

- ・ 代表委員会への出席（原則月 1 回：6・8・10・2 月は実施しません。）  
毎回学年会の代表が出席し、学年会の活動報告を行います。
- ・ 学年委員会の活動の企画・運営・報告  
主担当学年を中心に活動の企画・運営をします。活動後は、「代表委員会だより」に掲載したり、「ベルマークだより」を発行したりすることもあります。
- ・ 学年会の開催（回数はその年によって異なる）  
原則毎月 1 回程度、代表委員会の後に開催します。代表委員会の報告、議案の検討、学年担当の行事の話し合い等をします。
- ・ 全校遠足（金沢動物園）往路の交通安全、指導補助
- ・ 区 P 連、市 P 連に関する講演会、講習会への参加  
PTA 宛に通知が届き、役員会から動員の案内があります。（例：学校保健会出席）
- ・ 学年・学級活動へのサポート  
学年の先生方とのミーティングや、会員同士の親睦を図るための企画をします。



\*新型コロナウイルスの影響等により変更となる場合があります。

# PTA ボランティア

南小ではこれまで、その年度に役員・委員・世話人を引き受けていない方に、1家庭1回のお当番活動へのご協力をお願いしていましたが、強制感のあるPTA活動ではなく、「子どもたちのために」「学校のために」という前向きな気持ちで活動する雰囲気を目指したいという思いから、令和4年度より、お当番を廃止し、行事の都度ボランティアを募集するという形式とします。

R3年度もコロナ禍でお当番活動が中止となるなか、PTAとして少しでも役に立ちたいという思いで「カーテン洗濯」についてボランティア募集を行ったところ、約70名の方々にご協力いただきました。これからも皆さまの無理のない範囲でご協力していただければと思います。よろしく願いいたします。

## <PTAボランティア活動例>

実施月	ボランティアの種類	内容
5月	南小オリンピック ①前日準備 ②パトロール ③片付け ④くつろぎ席受付	南小オリンピック前日準備
		南小オリンピック中のパトロール
		南小オリンピック後の片付け
		南小オリンピックのくつろぎ席受付
12月	カーテンの洗濯	カーテンを自宅で洗濯する

\*新型コロナウイルスの影響等により変更となる場合があります。

\*PTAボランティアの内容は都度PTA役員会・学年委員会で検討・決定します。



# PTA カード

南小では、会員が公平に無理なくPTA活動に参加するために、PTAカードを活用しています。このカードは児童1人につき1枚配付され、改訂されないかぎり6年間使用します。PTAからご家庭に一時返却されるのは年度末です。新年度になりましたら新しいクラスを記入し、新担任の先生に必ず期限までに提出してください。学区内転居による地区班移動があった場合は修正をお願いします。

※令和3年度（2021年度）よりPTAカードを変更しております。入学・転入年度に応じた記入例を参照ください。

〈記入例〉令和3年度（2021年度）以降に入学・転入の方

PTAカード

新年度に新しいクラスを記入して提出してください。

学年	1	2	3	4	5	6	① 地区名(該当する地区に✓を入れてください)	
組							<input type="checkbox"/> つどいの街(香・式) <input type="checkbox"/> サニーサイドヒル(参・四・五・六) <input type="checkbox"/> コスモシティ(七・八) <input checked="" type="checkbox"/> つどいの街(九・十) <input type="checkbox"/> いこいの街 <input type="checkbox"/> 南欧坂・ブライツヒルズ <input type="checkbox"/> パークシティブロードエア <input type="checkbox"/> 能見台5丁目(片吹地区含む) <input type="checkbox"/> 阿王ヶ台 <input type="checkbox"/> 能見台6丁目 <input type="checkbox"/> その他の地区(町名)	
フリガナ	ノウケンダイミナミ							<div style="border: 1px solid black; padding: 5px; display: inline-block;">該当する地区名にレ点チェックしてください。</div>
児童氏名	② 能見台みなみ							
フリガナ	ノウケンダイミナコ							
会員氏名(主にPTA活動を行う方)	③ 能見台みなこ							

④ 【実績欄】

このカードに記載されている児童でPTA役員・校外委員・学年委員を経験された方は、現在活動中の方も含め、下の欄にボールペンで記入してください。またPTA会長・校外委員長をされた方は複数の子どもの実績になります。会計監査・ボランティア・世話人は、実績にはなりません。

この児童での実績 \_\_\_\_\_ 年度
PTA役員・校外委員・ \_\_\_\_\_ 学年会  
その他( )

⑤ 【きょうだい欄】

本校に在籍しているきょうだいについて、年度ごとに学年とクラスを記入し、その児童で役員・委員を経験された場合は現在活動中の方も含め、実績の欄に記入してください。

すでに卒業されたきょうだいについては、卒業生の欄にお名前と実績年度をご記入ください。

【在校生】

児童名	29年度	30年度	31年度	R2年度	R3年度	R4年度	年度
みなお	1-1	2-2	3-3	4-1	5-2	6-1	R2年度 学年委員
							年度
							年度

【卒業生】

卒業生名	年度・実績
みなよ	28年度 (PTA役員) ・ 校外委員 ・ 学年委員 ・ その他( )
	年度 PTA役員 ・ 校外委員 ・ 学年委員 ・ その他( )

※ 詳細についてはPTAカード裏面を、書き方は「PTAカード記入例」をご参照ください。



〈記入例〉令和2年度（2020年度）以前に入学・転入の方

横浜市立能見台南小学校 PTA

PTAカード

新年度に新しいクラスを記入して提出してください。

学年	1	2	3	4	5	6	地区名
組	3	2					能見台6丁目
							地区

フリガナ	ノウケンダイ	フリガナ	ノウケンダイ
児童氏名	能見台みなみ	会員氏名 (主に PTA 活動を行う方)	能見台み

次の中から該当する地区名をご記入ください。

- ・阿王ヶ台
- ・能見台5丁目（片吹含む）
- ・能見台6丁目
- ・いこいの街
- ・つどいの街（壺・式）
- ・コスモシティ
- ・サニーサイドヒル
- ・つどいの街（九・十）
- ・南欧坂ブライツヒルズ
- ・パークシティブロードエア

【実績欄】

このカードに記載されている児童で PTA 役員・校外委員・学年委員を経験された方、下の欄にボールペンで記入してください。また PTA 会長・校外委員長をされた方も記入します。会計監査・ボランティア・世話人は、実績にはなりません。

この児童での実績	年度	PTA役員・校外委員・その他（
----------	----	-----------------

【きょうだい欄】

本校に在籍しているきょうだいについて、年度ごとに学年とクラスを記入し、そのされた場合は現在活動中の方も含め、実績の欄に記入してください。すでに卒業された卒業生の欄にお名前と実績年度をご記入ください。

【在校生】

児童名	28年度	29年度	30年度	31年度	R2年度	年度
みなお	1-1	2-2	3-3	4-1	5-	29年度学年委員
						年度
						年度
						年度

【卒業生】

卒業生名	年度・実績
みなよ	28年度 PTA役員・校外委員・ <u>学年委員</u> ・その他（ ）
	年度 PTA役員・校外委員・学年委員・その他（ ）

※ 書き方や詳細については PTA カード裏面や「PTA カード記入例」をご覧ください。

# 役員・委員選出の流れ

南小のPTAには他校に見られるような役員の「推薦委員会」や「指名委員会」といったものはありません。そのため、現役の役員が次年度の役員・委員を前年度内に選出し引き継ぎを行っています。

時 期	実 施 内 容
10月頃	2～6 学年会 学年委員の募集・選出
11月頃	PTA役員・校外委員の募集・集計
12月	校外委員選出
1月	PTA役員選出
2・3月	役員承認書面総会
年度末	PTAカード返却
入学式	1 学年会 学年委員選出
新年度	PTAカード提出→回収
4・5月	定期総会で会計監査の承認

## 実績とは??

選出の際、「実績」という言葉が度々使用されます。

当校PTAにおける「実績」とは、1年を通してPTA役員、校外委員、学年委員のいずれかの役職を全うしたことを指します。

例えばお子さんが3人の場合…

- ① 2019年度に書記（A男：3年生、B助：1年生、C子：未就学児）
- ② 2021年度に3学年会（A男：5年生、B助：3年生、C子：1年生）

↓

この場合、2022年度の選出の際には、

- ① A男（新6年生）で実績あり
  - ② B助（新4年生）で実績あり
  - ③ C子（新2年生）で実績なし
- } とみなされます



※PTA会長または校外委員長を全うされた方は、次年度以降すべてのお子さん（在校生・未就学児を含む）で実績ありとみなします。

※複数の在校生のお子さんがある場合、PTA役員、校外委員の実績は上のお子さんに対してつきます。

※役員・委員の人数は細則で規定された範囲内で活動内容によって年度ごとに変動します。

# PTAで取り組んでいる防犯について

## みまもり活動

任意参加のパトロール活動を経て、平成18年度より全PTA会員参加の「みまもり活動」を実施しています。

皆様のご理解とご協力により、南小PTAは子どもたちが安心して安全に過ごせる環境作りに取り組んでいます。

### 「みまもり活動」として実施する主な内容は

- ◆ 登下校時に通学路ポイントに立って児童を見守る（当番制）
- ◆ 諸事情により当番日にポイントに立つことができない方は、任意で別の日に振り替えて活動を行ったり、日常のパトロールを自主的にするなど、できる範囲での「みまもり活動」をお願いします。（当番日以外の活動はPTA保険の補償の対象外となります。）
- ◆ 子どもたちが危険なことをしていた場合は注意してください。
- ◆ 事故に繋がるような危険な行為を見かけたり、また、不審者を見かけるなどお気づきの点があった場合は学校にご連絡ください。

### たすきとパトロール札の活用

- ◆ みまもり当番時には「たすき」を着用します。  
\*令和3年度はコロナ禍の感染予防対策のため、「たすき」は回覧とともに回しましたが、着用はしませんでした。
- ◆ パトロール札は、日常のパトロール（行事やお迎いの時など学校へ向う時）に使用します。パトロール札は「行事参加カード」（ネームプレート）の裏面に入れ、日常のパトロール時には「パトロール」の表示が見えるようにして活動してください。



## こども110番の家

「こども110番の家」とは、子どもたちが通学途中や帰宅途中に身の危険を感じることに遭遇したときに、子どもたちを安全に保護し、家庭や学校への連絡および警察への通報のご協力をしていただく、民家・商店・事務所などのことです。「こども110番の家」には、青いプレートが掲げられています。(右図：イメージ)

目印になる青いプレートを地域内の多くの場所に設置することにより、子どもたちに安心感をあたえるとともに、地域ぐるみで子どもたちを見守っていることを広くアピールし、子どもたちを犯罪から守ることを目的としています。また、同時に犯罪の抑止効果もあります。お子さんの通学路やよく通る道の「こども110番の家」をお子さんと一緒に確認しておくとい良いでしょう。

こども  
110番  
の家

金沢防犯協会  
金沢企業等防犯連絡会  
金沢警察署  
P・T・A

## 学校への入校について

保護者の方は学校に来る際、各家庭に配られている「行事参加カード」(ネームプレート)を周りから見えるように首から下げてください。不特定多数の方が来校する学校行事では、カードを携帯されていない入校者に対して受付をしていただくようお願いしています。職員室にお立ち寄りください。

### 児童引き取り・行事参加カード

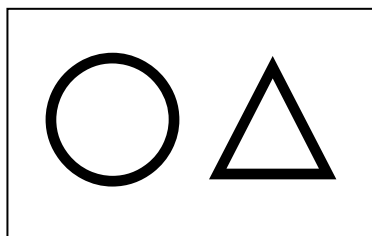

(姓のみ記入)

能見台南小学校

行事参加カード(ネームプレート)の色は、学年ごとに違います。

その他の防犯に関する取り組みとして、保護者、地域の方による

「能見台南小<sup>がくえんたい</sup>学援隊」があります。朝の登校時に、地域の方々が通学路に立ち、声かけなどをして南小の児童のことを見守ってくださっています。



今後も、子どもたち・教職員・保護者・地域がより一層防犯意識を高め、安全な環境を維持していけるように、皆様のご理解とご協力をどうぞよろしくお願いいたします。

# PTA 自主サークル

## 自主サークルとは

保護者同士の親睦または児童の教育活動への支援・協力を目的とし、同じ趣味や志を持った保護者で活動するものです。

随時新しいサークルの募集も行っています。新しくサークルを作りたい方は、いつでも申請が可能です。『一緒に活動してくれる仲間を探したい』『どう申請したらいいのかわからない』など、疑問やご質問がありましたら、いつでもPTA役員会または学校にご連絡ください。

自主サークルの活動には、PTAの予算より活動補助金が出ますので、年度末には活動報告書および会計報告書を提出していただきます。

## 自主サークルの定義

- ◇ 保護者同士の親睦、または児童の教育活動への支援・協力を目的とするものであること
- ◇ 非営利的な活動であること
- ◇ 宗教や政治活動に関係しないものであること

## 現在活動中のサークル

### ♪南小チャレンジ・スマイル♪

親も子も楽しみながら成長しましょう！

夏休み恒例の子ども向け講座「チャレンジ・スマイル夏！」を中心に、保護者向け講演会などの企画、運営をしています。

プログラミングやスライム作りなど、毎年さまざまなプログラムがあります



### ♪季節を感じるガーデンづくり♪

南小の校庭の周りを四季折々の花でいっぱいになりたい！という思いで作られたサークルです。月2回程度、草刈や種まきなどで気持ちいい汗をかきながら楽しく活動しています。



### ♪コール フレール♪

毎週金曜日の4校時もしくは昼休みに音楽室でコーラスの練習をしています。年1～2回の発表会を予定しています。



### ♪小さな音楽会♪

子どもたちに生演奏を聴く機会を設けたいという思いで、年8回程度、中休みにミニコンサートを行っています。

随時メンバー募集を行っていますので、興味のある方は一度のぞいてみてはいかがでしょうか。子どもたちとともに楽しい南小生活を送りましょう！

自主サークルの立ち上げをご希望の方はPTA役員会または学校へお問い合わせください。



# 南小PTAの1年間

月	主な学校行事	主なPTAの活動	PTAボランティア（予定）
4	始業式・入学式	集団登校 I学年会 学年委員選出	
5	南小オリンピック	広報誌「みなみ風」発行 南小オリンピック関係 （前日準備・パトロール・ くつろぎ席受付・来賓席 受付・PTA本部・片付け） PTA定期書面総会実施	南小オリンピック関係 （前日準備・パトロール くつろぎ席受付・片付け）
6		スクールゾーン対策協議会開催	
7	夏休み	学校保健会出席	
8		集団登校	
9	なかよし全校遠足	全校遠足見守り	
10	後期始業式	次年度役員委員 選出開始	
11	土曜参観	次年度役員・校外委員説明会 給食体験会開催	
12	冬休み	学校保健会出席 教室のカーテン洗濯	教室のカーテン洗濯
1		集団登校	
2	新一年生保護者説明会	次年度役員委員決定 （I学年会以外）	
3	大掃除 卒業式 修了式・離退任式	PTA会計監査実施	
通年		ベルマーク関係 図書修繕 世話人	

\*新型コロナウイルスの影響等により変更となる場合があります。

\*PTAボランティアの内容は都度PTA役員会・学年委員会で検討・決定します。

このハンドブックは南小のPTAがどのような活動をしているかを知っていただくための冊子です。  
規約と合わせて大切に保管してください。

平成21年1月 作成  
令和4年3月 一部改正  
横浜市立能見台南小学校PTA  
役員会

南小PTAは「誰でもできるPTA」を理念に  
スリム化を図りつつお互いに協力し補い合いながら活動しています

育児や介護等で外出できない  
場合は役員会や代表委員会に  
Zoomで出席することも  
できます

撮影に行けないので  
紙面のレイアウトを  
考えてみます

広報紙の撮影は  
まかせて！

安くて評判のいい  
印刷業者をさがして  
おきますね

地域交流室に  
Wi-Fiが導入されて  
便利になりましたね

仕事の都合で役員会を  
欠席したり早退することが  
ありますが、○曜日は  
活動できます

○月△日なら  
広報紙の配布作業に  
行けます！

議事進行は  
おまかせください！

来月の対外活動は  
○曜日なので、出席を  
お願いできますか？

LINEで役員会の  
レジュメを共有  
します

わかりました！

決算報告書の  
作成は  
わたしが！

代表委員会には  
出席できるけど  
議事録を作成する  
時間がないわ

代表委員会は  
欠席ですが  
音声データで  
議事録を作成  
します

議事録をもとに  
代表委員会だよりを  
作成します

コピー用紙と  
インクを注文して  
おきました！

録音した  
データを  
LINEで  
送りますね

銀行で記帳  
しておき  
ますね

少子高齢化が進み、共働き家庭が増え、介護を抱える方も増えてきた昨今。ご自身の生活とPTA活動との両立に不安を感じつつも役員を引き受けてくださる方々が、気持ちよく無理なく活動できるように、PTAも時代に合った活動のあり方を模索しています。

南小PTAは、得意なこと苦手なことをそれぞれに補い合い、助け合いながら、子どもたちのために活動しています。「難しそう、大変そう」なことが、実は「簡単そう、楽しそう」だったりするのが、PTA。そんな驚きを楽しみながら一緒に活動していきましょう！