

横浜市立能見台南小学校

P T A ハンドブック



保存版

目次

南小PTAの理念	1
南小PTAの仕組み	2
役員会	3
校外委員会	4
学年委員会	5
PTAお当番	6
PTAカード	7
役員・委員選出の流れ	9
PTAで取り組んでいる防犯について	10
PTA自主サークル	12
南小PTAの1年間	13

南小PTAの理念

能見台南小学校（南小）のPTA組織は、『PTA設立準備委員会』の方々の「誰でもできるPTAにしよう」という思いから始まりました。

設立当初は校内の活動のみでしたが、次第に他校との連携が必要になり、対外的な活動が増えてきました。時代の流れとともに子どもたちを取り巻く環境は大きく変わり、PTAの役割もどんどん変化しています。それでも、設立当時の「誰でもできるPTAにしよう」の理念は変わっていません。

南小PTAは、特別な人でなくても、どんな立場の人でも、子どもたちのために何かができる。そんなPTAを目指しています。

南小PTAの仕組み

南小PTAは『役員会』『学年委員会』『校外委員会』のみでシンプルです。
 児童お一人につき在学中に1回以上何らかの役員・委員をお願いしており、その他の方にも年1回のPTAお当番に参加していただくなど、みなさんのご協力により南小のPTAは成り立っています。

能見台南小学校PTA組織図

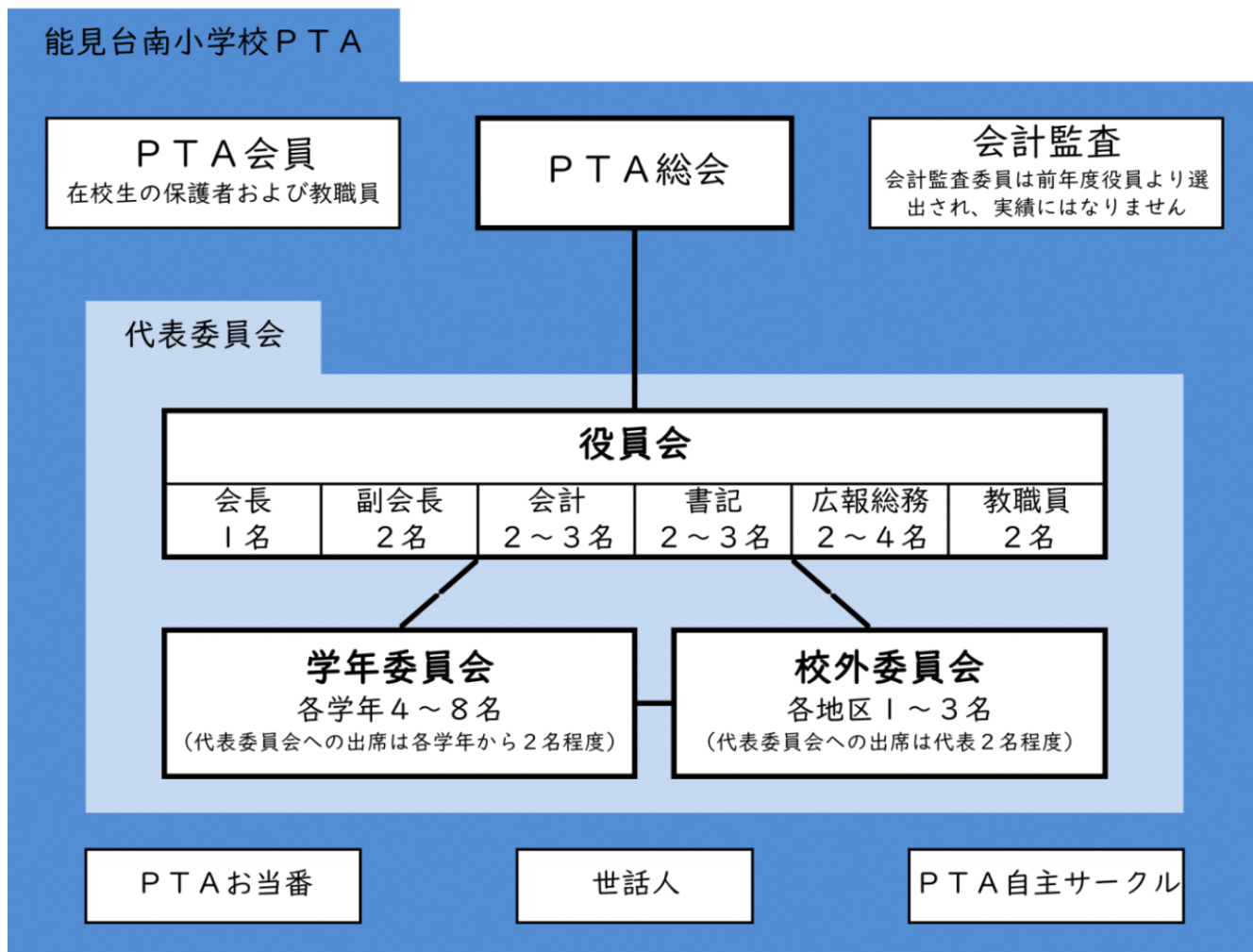

PTA総会… 本組織の最高議決機関で、全会員にて構成されます。年1回の定期書面総会を行います。また必要に応じ臨時総会を行います。

代表委員会… 総会に次ぐ議決機関です。
 原則月に1回集まります。(6・8・10・2月は実施しません。)
 子どもたちのためにできること、PTA活動のことを話し合います。

※PTA会長と校外委員長は1年間の任期でお子さま全員分*の実績**になります。

*在校生(きょうだい)および未就学児も含みます。

**実績(詳しい内容はP9参照)

役員会

保護者より9～13名+教職員2名

どんな活動をしているの？

- ◆ 役員会、代表委員会の開催
- ◆ 代表委員会の議案についての審議、調整
- ◆ PTA総会の準備、実施
- ◆ 学校行事への参加、協力
- ◆ 市P連・区P連関係の出席
- ◆ 役員・委員の選出（PTAカードの管理）
- ◆ 担当お当番の取りまとめ
- ◆ PTAの広報活動

役員はどうやって決めているの？

南小でいう「役員」とは…

役員会のメンバーのことを指し、保護者の中から9～13名の方をお願いしています。PTA役員を希望している方、実績のない方に現役員から連絡をして候補者を選びます。その後、役員候補者で話し合い、役職を決めてから前年度内に書面総会を行い、承認を得てから正式に次年度の役員となります。

どんな仕事があるの？

PTA会長（1名）

- ◆ 学校行事での挨拶
- ◆ 役員・委員選出に関すること
- ◆ 学校運営協議会委員
- ◆ スクールゾーン協議会会長
- ◆ 区P連、近隣校、地域との連携
- ◆ PTA発行文書確認

南小PTAは
誰でも、どんな立場の人でも、
子どもたちのために何かができる。
そんなPTAを目指しています。



副会長（2名）

- ◆ 役員会・代表委員会の準備・議事進行
- ◆ PTA自主サークルの窓口
- ◆ PTA保険、一斉メール配信窓口
- ◆ 役員・委員選出に関すること
- ◆ PTA発行文書確認
- ◆ 会長補佐

書記（2～3名）

- ◆ PTA会員向けのお知らせを発行
- ◆ 代表委員会の議事録の作成
- ◆ 代表委員会だよりの作成・発行
- ◆ 書類の保管、管理
- ◆ PTA掲示板の管理
- ◆ PC管理(ウィルスチェック、Update等)

会計（2～3名）

- ◆ 予算案作成、決算報告
- ◆ 会計事務
- ◆ 事務用品の管理、補充
- ◆ 銀行入出金

広報・総務（2～4名）

- ◆ PTA総会
- ◆ PTA広報誌「みなみ風」の企画・発行
- ◆ PTAカードの管理
- ◆ 地域交流室の予約管理
- ◆ オリンピック前日準備指揮

校外委員会

各地区1～3名

どんな活動をしているの？

- ◆ 定例会の開催（毎月）
- ◆ 集団登校の取りまとめ
- ◆ みまもり当番表の作成
- ◆ スクールゾーン対策協議会の開催
- ◆ 対外活動への参加（駅前キャンペーンなど）
- ◆ 「こども110番の家」の取りまとめ
- ◆ 登校班編成
- ◆ 次年度登校班長・副班長・世話人会の開催
- ◆ 安全マップの更新
- ◆ その他、子どもたちの安全に関する活動



子どもたちの安全のために、がんばっています！

スクールゾーン対策協議会って何？

保護者や地域の方へのスクールゾーンに関するアンケート結果をもとに、スクールゾーン内の危険箇所や問題点の改善を関係機関（警察・土木事務所・区役所）に要望します。その要望について関係機関、学校、地域の方々と話し合い、回答を得る会議です。会議の結果は「校外委員会だより」で保護者、地域に報告します。

みまもり当番表作成

保護者による登下校時のみまもり活動（P10参照）の当番表を作成します。

次年度 登校班長・副班長・世話人会って？

年度末に、次年度の各登校班の世話人（保護者）、班長・副班長（児童）が集まり、顔合わせと集団登校についての注意、連絡の仕方の確認などを行います。

世話人ってどんな事をするの？ 委員実績にはなるの？

集団登校の見送り当番のお世話をし、緊急時には班員へ連絡をします。また、みまもり活動で使用する「たすき」を管理します。世話人は各班1名で校外委員から依頼をします。委員実績にはなりませんが、PTAお当番は免除されます。

校外委員はどうやって決めているの？

各年度・各地区の状況によりその都度変わりますが、希望者から選出して、定員に満たない場合は高学年未実績の方から優先的にお願いしています。

学年委員会

各学年4～8名

学年委員は学年会として2学年ずつ合同で活動します。PTAの行事や活動を担当し、企画・運営を行うほか、一般会員のPTAお当番活動のとりまとめも行っています。また、南小には保健委員会がないため、学年会がその役割を担っています。委員長や副委員長はいません。

どんな活動をしているの？

- ◆ 代表委員会への出席（原則月1回：6・8・10・2月は実施しません。）
毎回各学年会から代表2名程度が出席し、学年会の活動報告を行います。
- ◆ 学年会の開催（回数は学年によって異なる）
原則毎月1回程度、代表委員会の後に開催します。学年会ごとに集まり、代表委員会の報告、議案の検討、学年担当の行事の話し合い等を行います。
- ◆ 学年・学級活動へのサポート
学年の先生方とのミーティングや、会員同士の親睦を図るための企画を行います。
- ◆ 区P連、市P連関係の講演会・講習会への出席
PTA宛に通知が届き、役員会から動員の案内があります。（例：学校保健会出席）
- ◆ 学年担当のPTA活動の企画・運営
各学年会4～8名、2学年ずつ合同で活動します。学年会ごとに割り当てられているPTA活動の企画・運営を行います。担当行事活動後は、学年だよりを発行します。
- ◆ PTAお当番名簿の作成（4月）
学年ごとに各クラスのPTAお当番名簿を作成します。
- ◆ 担当お当番の取りまとめ
各学年会で、PTAお当番活動の取りまとめを担当しています。お当番の方へのお知らせ配布、当日の受付、指示などを行います。
- ◆ 10月の全校遠足で、往路の見守りおよび児童の交通安全補助を行います。

学年委員はどうやって選ばれるの？

1学年会は入学式後に、2～6学年会は前年度に、学年委員を希望・検討している方にお願ひします。希望者が募集人数に満たない場合は原則的に実績のない方から選出し、応募数を超えた場合は抽選にて決定します。

学年会	担当のPTA活動	とりまとめ担当お当番
1・2 学年会	ベルマーク関連 給食体験会開催 学校保健会出席（1回／年2回）	
3・4 学年会	図書に関する活動	学習フェスティバル受付
5・6 学年会	南小オリンピック関連 学校保健会出席（1回／年2回）	南小オリンピック関連お当番 カーテンの洗濯（年1回）

*新型コロナウイルスの影響等により変更となる場合があります。

PTA お当番

南小では「みんなで参加するPTA」を目指し、その年度に役員・委員・世話人を引き受けていない方に、1家庭1回のお当番活動へのご協力をお願いしています。

4月に「PTAお当番のお知らせ」が配付されるので、参加希望票に記入して提出してください。

お当番の内容は、毎年見直されます。

活動の種類、実施月等に変更になる場合もありますので、詳細については4月に配付される「PTAお当番のお知らせ」をお読みください！



お当番には次のような活動があります。

実施月	お当番の種類	内容
5月	南小オリンピック ①前日準備 ②パトロール★ ③片付け★ ④くつろぎ席受付★	南小オリンピック前日準備
		南小オリンピック中のパトロール
		南小オリンピック後の片付け
		南小オリンピックのくつろぎ席受付
10月	カーテンの洗濯★	カーテンを自宅で洗濯する
11月	学習フェスティバルの受付★	学習フェスティバルの際の受付
3月	クリーンアップ	児童の大掃除の手伝い

*新型コロナウイルスの影響等により変更となる場合があります。

★印がついているお当番は土曜日に行われることが多いので、平日に都合がつきにくい方でも参加しやすい活動です。お父様方もぜひご参加をお願いいたします。また、カーテンの洗濯も土日に自宅で行えるのでおすすめです。

◎校外委員会より世話人を依頼された方は、お当番が免除になります。(P4参照)

※PTAお当番は学校で募集するボランティア(体力測定手伝い等)とは別の活動です。

※年度途中の転入などで4月のお当番名簿作成時にいらっしゃらなかった方は、その年度のお当番は免除されます。

PTAカード

南小では、会員が公平に無理なくPTA活動に参加するために、PTAカードを活用しています。このカードは児童1人につき1枚配付され、改訂されないかぎり6年間使用します。PTAからご家庭に一時返却されるのは年度末です。新年度になりましたら新しいクラスを記入し、新担任の先生に必ず期限までに提出してください。学区内転居による地区班移動があった場合は修正をお願いします。

※令和3年度(2021年度)よりPTAカードを変更しております。入学・転入年度に応じた記入例を参照ください。

〈記入例〉令和3年度(2021年度)以降に入学・転入の方

PTAカード							1年生のクラスはPTA役員が記入しますので空欄のまま入学式の日に出して ください。2～6年生は新年度に新しいクラスを記入して提出してください。
学年	1	2	3	4	5	6	地区名(該当する地区に✓を入れてください) <input type="checkbox"/> つどいの街(若・武) <input type="checkbox"/> サニーサイドヒル(参・四・五・六) <input type="checkbox"/> コスモシティ(七・八) <input checked="" type="checkbox"/> つどいの街(九・十) <input type="checkbox"/> いこいの街 <input type="checkbox"/> 南欧坂・ブライルヒルズ <input type="checkbox"/> パークシティブロードエア <input type="checkbox"/> 能見台5丁目(片吹地区含む) <input type="checkbox"/> 阿王ヶ台 <input type="checkbox"/> 能見台6丁目 <input type="checkbox"/> その他の地区(町名)
組							
フリガナ	ノウケンダイミナミ						該当する地区名にレ点チェック してください。
児童氏名	能見台みなみ						
フリガナ	ノウケンダイミナコ						
会員氏名(主にPTA活動を行う方)	能見台みなこ						

【実績欄】

このカードに記載されている児童でPTA役員・校外委員・学年委員を経験された方は、現在活動中の方も含め、下の欄にボールペンで記入してください。またPTA会長・校外委員長をされた方は複数の子どもの実績になります。会計監査・ボランティア・世話人は、実績にはなりません。

この児童での実績 _____年度	PTA役員 ・ 校外委員 ・ _____学年会 その他()
------------------	-----------------------------------

【きょうだい欄】

本校に在籍しているきょうだいについて、年度ごとに学年とクラスを記入し、その児童で役員・委員を経験された場合は現在活動中の方も含め、実績の欄に記入してください。

すでに卒業されたきょうだいについては、卒業生の欄にお名前と実績年度をご記入ください。

【在校生】

児童名	28年度	29年度	30年度	31年度	R2年度	年度	実績
みなお	1-1	2-2	3-3	4-1	5-		29年度 学年委員
							年度
							年度

【卒業生】

卒業生名	年度・実績
みなよ	30年度 (PTA役員) ・ 校外委員 ・ 学年委員 ・ その他()
	年度 PTA役員 ・ 校外委員 ・ 学年委員 ・ その他()

※ 詳細についてはPTAカード裏面を、書き方は「PTAカード記入例」をご参照ください。

〈記入例〉令和2年度（2020年度）以前に入学・転入の方

横浜市立能見台南小学校 PTA

PTAカード

新年度に新しいクラスを記入して提出してください。

学年	1	2	3	4	5	6	地区名
組	3	2					能見台6丁目

地区

フリガナ	ノウケンダイ	フリガナ	ノウケンダイ
児童氏名	能見台みなみ	会員氏名 (主に PTA 活動を行う方)	能見台みなみ

次の中から該当する地区名をご記入下さい。

- ・阿王ヶ台
- ・能見台5丁目（片吹含む）
- ・能見台6丁目
- ・いこいの街
- ・つどいの街（壱・弐）
- ・コスモシティ
- ・サニーサイドヒル
- ・つどいの街（九・十）
- ・南欧坂ブライツヒルズ
- ・パークシティブロードエア

【実績欄】

このカードに記載されている児童で PTA 役員・校外委員・学年委員を経験された方は、下の欄にボールペンで記入してください。また PTA 会長・校外委員長をされた方は複

なります。会計監査・ボランティア・世話人は、実績にはなりません。

この児童での実績	年度	PTA役員・校外委員・	_____
		その他（	

【きょうだい欄】

本校に在籍しているきょうだいについて、年度ごとに学年とクラスを記入し、その児童

された場合は現在活動中の方も含め、実績の欄に記入してください。すでに卒業されたきょう

卒業生の欄にお名前と実績年度をご記入ください。

【在校生】

児童名	28年度	29年度	30年度	31年度	R2年度	年度	実績
みなお	1-1	2-2	3-3	4-1	5-		29年度学年委員
							年度
							年
							年

29年度から「学年委員」に変更になりました。

【卒業生】

卒業生名	年度・実績
みなよ	28年度 PTA役員・校外委員・ <u>学年委員</u> ・その他（ ）
	年度 PTA役員・校外委員・学年委員・その他（ ）

※ 書き方や詳細については PTA カード裏面や「PTA カード記入例」をご覧ください。

役員・委員選出の流れ

南小のPTAには他校に見られるような役員の「推薦委員会」や「指名委員会」といったものはありません。そのため、現役の役員が次年度の役員・委員を前年度内に選出し引き継ぎを行っています。

時 期	実 施 内 容
9月	PTA役員・校外委員希望調査表を配布・回収・集計
11月頃	校外委員決定
年度内	2～6学年会 学年委員選出 PTA役員選出 PTA役員書面総会・承認
年度末	PTAカード返却
入学式	1学年会 学年委員選出
新年度	PTAカード提出→回収
4・5月	定期総会で会計監査の承認

実績とは??

選出の際、「実績」という言葉が度々使用されます。

当校PTAにおける「実績」とは、1年を通してPTA役員、校外委員、学年委員のいずれかの役職を全うしたことを指します。

例えばお子さんが3人の場合…

- ① 2018年度に書記（A男：3年生、B助：1年生、C子：未就学児）
- ② 2020年度に3学年会（A男：5年生、B助：3年生、C子：1年生）

↓

この場合、2021年度の選出の際には、

- | | | |
|---|---|---------|
| <ol style="list-style-type: none"> ① A男（新6年生）で実績あり ② B助（新4年生）で実績あり ③ C子（新2年生）で実績なし | } | とみなされます |
|---|---|---------|



※PTA会長または校外委員長を全うされた方は、次年度以降すべてのお子さん（在校生・未就学児を含む）で実績ありとみなします。

※複数の在校生のお子さんがある場合、PTA役員、校外委員の実績は上のお子さんに対してつきます。

※役員・委員の人数は細則で規定された範囲内で活動内容によって年度ごとに変動します。

PTAで取り組んでいる防犯について

みまもり活動

任意参加のパトロール活動を経て、平成18年度より全PTA会員参加の「みまもり活動」を実施しています。

皆様のご理解とご協力により、南小PTAは子どもたちが安心して安全に過ごせる環境作りに取り組んでいます。

「みまもり活動」として実施する主な内容は

- ◆ 登下校時に通学路ポイントに立って児童を見守る（当番制）
- ◆ 諸事情により当番日にポイントに立つことができない方は、任意で別の日に振り替えて活動を行ったり、日常のパトロールを自主的にするなど、できる範囲での「みまもり活動」をお願いします。
- ◆ 子どもたちが危険なことをしていた場合は注意してください。
- ◆ 事故に繋がるような危険な行為を見かけたり、また、不審者を見かけるなどお気づきの点があった場合は学校にご連絡ください。

たすきとパトロール札の活用

- ◆ みまもり当番時には「たすき」を着用します。
- ◆ パトロール札は、日常のパトロール（行事やお迎いの時など学校へ向う時）に使用します。パトロール札は「行事参加カード」（ネームプレート）の裏面に入れ、日常のパトロール時には「パトロール」の表示が見えるようにして活動してください。

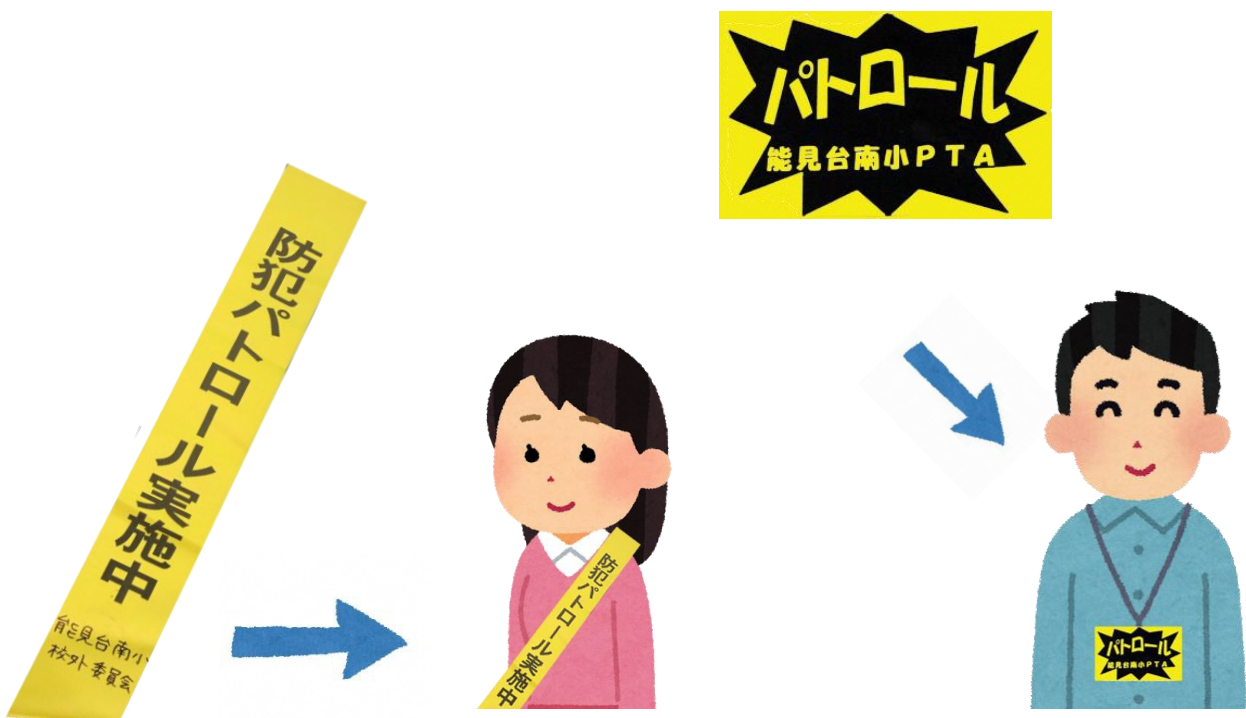

こども110番の家

「こども110番の家」とは、子どもたちが通学途中や帰宅途中に身の危険を感じることに遭遇したときに、子どもたちを安全に保護し、家庭や学校への連絡および警察への通報のご協力をしていただく、民家・商店・事務所などのことです。「こども110番の家」には、青いプレートが掲げられています。(右図：イメージ)

目印になる青いプレートを地域内の多くの場所に設置することにより、子どもたちに安心感をあたえるとともに、地域ぐるみで子どもたちを見守っていることを広くアピールし、子どもたちを犯罪から守ることを目的としています。また、同時に犯罪の抑止効果もあります。お子さんの通学路やよく通る道の「こども110番の家」をお子さんと一緒に確認しておくとい良いでしょう。

こども
110番
の家

金 沢 防 犯 協 会
金 沢 企 業 等 防 犯 連 絡 会
金 沢 警 察 署
P ・ T ・ A

学校への入校について

保護者の方は学校に来る際、各家庭に配られている「行事参加カード」(ネームプレート)を周りから見えるように首から下げてください。不特定多数の方が来校する学校行事では、カードを携帯されていない入校者に対して受付をしていただくようお願いしています。職員室にお立ち寄りください。



行事参加カード(ネームプレート)の色は、学年ごとに違います。

その他の防犯に関する取り組みとして、保護者、地域の方による

「能見台南小^{がくえんたい}学援隊」があります。朝の登校時に、地域の方々が通学路に立ち、声かけなどをして南小の児童のことを見守ってくださっています。



今後も、子どもたち・教職員・保護者・地域がより一層防犯意識を高め、安全な環境を維持していけるように、皆様のご理解とご協力をどうぞよろしくお願いいたします。

PTA 自主サークル

自主サークルとは

保護者同士の親睦または児童の教育活動への支援・協力を目的とし、同じ趣味や志を持った保護者で活動するものです。

随時新しいサークルの募集も行っています。新しくサークルを作りたい方は、いつでも申請が可能です。『一緒に活動してくれる仲間を探したい』『どう申請したらいいのかわからない』など、疑問やご質問がありましたら、いつでもPTA役員会または学校にご連絡ください。

自主サークルの活動には、PTAの予算より活動補助金が出ますので、年度末には活動報告書および会計報告書を提出していただきます。

自主サークルの定義

- ◇ 保護者同士の親睦、または児童の教育活動への支援・協力を目的とするものであること
- ◇ 非営利的な活動であること
- ◇ 宗教や政治活動に関係しないものであること

現在活動中のサークル

♪南小チャレンジ・スマイル♪

親も子も楽しみながら成長しましょう！

夏休み恒例の子ども向け講座「チャレンジ・スマイル夏！」を中心に、保護者向け講演会などの企画、運営をしています。

プログラミングやスライム作りなど、毎年さまざまなプログラムがあります



♪季節を感じるガーデンづくり♪

南小の校庭の周りを四季折々の花でいっぱいになりたい！という思いで作られたサークルです。月2回程度、草刈や種まきなどで気持ちいい汗をかきながら楽しく活動しています。



♪コール フレール♪

毎週金曜日の4校時もしくは昼休みに音楽室でコーラスの練習をしています。年1～2回の発表会を予定しています。



♪小さな音楽会♪

子どもたちに生演奏を聴く機会を設けたいという思いで、年8回程度、中休みにミニコンサートを行っています。

随時メンバー募集を行っていますので、興味のある方は一度のぞいてみてはいかがでしょうか。子どもたちとともに楽しい南小生活を送りましょう！

自主サークルの立ち上げをご希望の方はPTA役員会または学校へお問い合わせください。



南小PTAの1年間

月	主な学校行事	主なPTAの活動	PTAお当番
4	始業式・入学式	集団登校 1学年会 学年委員選出 PTA定期書面総会実施	
5	南小オリンピック	広報誌「みなみ風」発行 南小オリンピック関係 (前日準備・パトロール・ くつろぎ席受付・来賓席 受付・PTA本部・片付け)	南小オリンピック関係 (前日準備・パトロール くつろぎ席受付・片付け)
6		給食体験会開催 スクールゾーン対策協議会開催	
7	夏休み	学校保健会出席 読み語りボランティア会開催	
8		集団登校	
9		次年度役員委員 選出開始	
10	なかよし全校遠足 後期始業式	全校遠足見守り 教室のカーテン洗濯	教室のカーテン洗濯
11	南小学習フェスティバル	南小学習フェスティバル受付	南小学習フェスティバル受付
12	冬休み	学校保健会出席	
1		集団登校	
2	新一年生保護者説明会	次年度役員委員決定 (1学年会以外) 登校班長・副班長・世話人会	
3	大掃除 卒業式 修了式・離任式	PTA会計監査実施	大掃除
通年		ベルマーク関係 世話人 読み語り活動	

*新型コロナウイルスの影響等により変更となる場合があります。

このハンドブックは南小のPTAがどのような活動をしているかを知っていただくための冊子です。
規約と合わせて大切に保管してください。

平成21年1月 作成
令和3年2月 一部改正
横浜市立能見台南小学校PTA
役員会

南小PTAは「誰でもできるPTA」を理念に
スリム化を図りつつお互いに協力し補い合いながら活動しています



少子高齢化が進み、共働き家庭が増え、介護を抱える方も増えてきた昨今。ご自身の生活とPTA活動との両立に不安を感じつつも役員を引き受けてくださる方々が、気持ちよく無理なく活動できるように、PTAも時代に合った活動のあり方を模索しています。

南小PTAは、得意なこと苦手なことをそれぞれに補い合い、助け合いながら、子どもたちのために活動しています。「難しそう、大変そう」なことが、実は「簡単そう、楽しそう」だったりするのが、PTA。そんな驚きを楽しみながら一緒に活動していきましょう！