

☆ 生かつリズムを ととのえよう!! ☆

◎おうちの方へ

目的は、学校再開に向けて、生活リズムを整えることです。
この予定表は一例です。内容や時間等も必ずこの通りにする必要はありません。

| はじまり おわり | 5月 25日 月 | 26日 火 | 27日 水 | 28日 木 | 29日 金 |
|-------------|---|---|--|--|---|
| 8:40 9:15 | 生かつ 「ぐんぐんそだて」やさいのようすをかんさつしましょう。元気になって!とこえをかけてあげてもいいですよ。 | 生かつ 「ぐんぐんそだて」やさいのようすをかんさつしましょう。大きくなって!とこえをかけてあげてね。 | 校ていかいほう 学校にくる人は、あさ 水 やりをしてきましょう。 | 生かつ 「ぐんぐんそだて」やさいのようすをかんさつしましょう。水 やりをわすれないでね。 | 生かつ 「ぐんぐんそだて」やさいのようすをかんさつしましょう。じぶんがかんがえて、こえをかけてね。 |
| 9:15 9:20 | きゅうけい 手あらい・うがい 水のみ | きゅうけい 手あらい・うがい 水のみ | <div style="border: 1px solid black; padding: 5px; width: fit-content; margin: 0 auto;"> かん字スキルやプリント、音読などのかだいは、じぶんができる時間にやりましょう。どうとく「ひかり小学校のじまんはね」の音読もしま </div> ↓ | きゅうけい 手あらい・うがい 水のみ | きゅうけい 手あらい・うがい 水のみ |
| 9:20 10:00 | こくご ①かん字スキル 7, 8 ていねいになぞり、正しく書きましょう。 | さんすう ①「時こくと時間」P79,80,81 きょうか書をよく読んで、こたえをノートに書きましょう。 | | こくご ①かん字スキル 15,16 ていねいになぞり、正しく書きましょう。 | さんすう ①「時こくと時間」P82,83 きょうか書をよく読んで、こたえをノートに書きましょう。 |
| 10:00 10:10 | きゅうけい しんこきゅう すこしからだをうごかす | きゅうけい しんこきゅう すこしからだをうごかす | | きゅうけい しんこきゅう すこし からだをうごかす | きゅうけい しんこきゅう すこし からだをうごかす |
| 10:10 10:45 | さんすう・どうとく ①プリント2まい ②どうとく 「じぶんでオッキー」の音読 | こくご・どうとく ①かん字スキル 11,12 ていねいになぞり、正しく書きましょう。 ②どうとく「くまくんのたからもの」の音読 | | さんすう・どうとく ①プリント1まい ②どうとく 「大すきなフルーツポンチ」の音読 | こくご・さんすう・どうとく ①プリント2まい(こくご、さんすう) ②どうとく「ありがとう、りょうたさん」の音読 |
| 10:45 10:50 | きゅうけい 手あらい・うがい 水のみ | きゅうけい 手あらい・うがい 水のみ | きゅうけい 手あらい・うがい 水のみ | きゅうけい 手あらい・うがい 水のみ | |
| 10:50 11:30 | こくご ①音読「たんぼぼのちえ」 ②プリント1まい(かん字) | こくご・さんすう ①こくごのプリント1まい ②さんすうのプリント2まい ③音読「たんぼぼのちえ」 | 生かつ 「ぐんぐんそだて」やさいのようすをかんさつしましょう。おいしくなってね!とこえをかけてあげてね。 | こくご ①音読「たんぼぼのちえ」 ②プリント1まい(かん字) ③どうとく「いそいでいても」の音読 | こくご ①かん字スキル 19,20 ていねいになぞり、正しく書きましょう。 ②音読「ふきのとう」、音読の本 |

※図こう、たいいく、はまっ子学習ドリルは、ごごの時間やあいている時間をつかって学しゅうしましょう。ごぜんの時間でおわらなかった学しゅうは、じぶんができる時間でやりましょう。

2年生

| | |
|----|--|
| 教科 | 内容 ☆自分に合ったペースで計画的に学習しましょう。 |
| 国語 | <p>① 漢字スキル 25日(7, 8)、26日(11, 12)、27日(4) 28日(15, 16)、29日(19, 20)</p> <ul style="list-style-type: none"> ・学校で丸付けをします。 <p>② 音読…野菜の苗を配付するときに、印刷した音読カードを渡しますので、4月7日に配った音読カードに貼ってください。</p> <p>③ 校庭開放日に配付したプリント集(日付を見て)</p> <p>④ はまっ子学習ドリル(1~10)</p> |
| 算数 | <p>① 「時こくと時間」…2年生の教科書 P79~P83。教科書の問題の答えはすべて、ノートに書きましょう。(pdfファイルを見て答え合わせ)</p> <p>② 校庭開放日に配付したプリント集(日付を見て)</p> <p>③ けいさんぐんぐん 30日(2, 3)、31日(4)</p> <ul style="list-style-type: none"> ・学校で丸付けをします。 <p>④ はまっ子学習ドリル(1, 2)</p> |
| 図工 | <p>① 「ひらめきコーナー」(教科書 P18~19) …ぎゅうにゅうパックやだんボールでこまをつくってみましょう。他にも自分でつくれそうなものがあれば、挑戦してみてもいいです。</p> <p>② 「ひみつのグアナコ」(教科書 P20) …グアナコという名前から想像した生きものを楽しくつくってみてください。前回と同じ課題ですが、何度もつくってみてください。</p> |
| 生活 | <p>「ぐんぐんそだて」…教科書 P32~P37</p> <ul style="list-style-type: none"> ・教科書や配付したときに渡したプリントを参考にして植木鉢に苗を植えてください。 ・毎日、野菜の様子を観察しましょう。野菜の様子を観察カードに記録してください。(3日分記録します。) |
| 道徳 | 教科書 P10~P27 を音読しましょう。 |
| 体育 | 縄跳びを今回も続けてみましょう。ラジオ体操にも挑戦できたらやってみましょう。(水分補給を必ずしましょう。) |

※「生かつリズムをととのえよう」という学習予定表を pdf ファイルにしてあります。学校再開に向けて、生活リズムを整えることが目的です。予定表は一例ですが、ぜひ取り組んでみてください。緊急受け入れで学校に来る人たちも予定表の学習道具をしっかりと準備して、学校で取り組んでください。

2年生 休業課題チェックシート

休業期間の課題です。

学校再開初日に持ってきてください。

| | チェック | 課題 | 提出 |
|----|------|--------------------------------|-------|
| 国語 | | 音読 | カード |
| | | 漢字練習 | 漢字練習帳 |
| | | ことばの力 (〇付け済) | プリント |
| | | 1年でならったかん字 (〇付け済) | プリント |
| | | 「ふきのとう」ワークシート | プリント |
| | | プリント集 (〇付け済) | 紙ファイル |
| | | 漢字ドリル (7,8, 11,12,15,16,19,20) | ドリル |

| | チェック | 課題 | 提出 |
|----|------|-----------------|----------|
| 算数 | | 「グラフとひょう」 | ノート、プリント |
| | | 「時刻と時間」 | ノート、プリント |
| | | けいさんぐんぐん | ドリル |
| | | 2年生のじゅんぴ (〇付け済) | プリント2まい |
| | | プリント集 (〇付け済) | 紙ファイル |
| | | はまっこ学習ドリル | 紙ファイル |

| | チェック | 課題 | 提出 |
|----|------|----------|-----|
| 生活 | | やさいのかんさつ | カード |

| | チェック | 課題 | 提出 |
|----|------|------------|-----|
| 図工 | | 「すきなことなあに」 | 画用紙 |

| | チェック | 課題 | 提出 |
|----|------|------------|-----|
| 道徳 | | 教科書p.10～27 | 教科書 |

お知らせ

ご家庭で以下の物をお持ちの方は、学校再開初日に持たせてください。

- ①メール配信システム登録承諾書
- ②個人情報の取り扱い
- ③学校納入金承諾書
- ④家庭連絡用封筒

時計を 生活に 生かそう

りえさんたちは、しぜん公園の 歩こう大会に さんかしました。

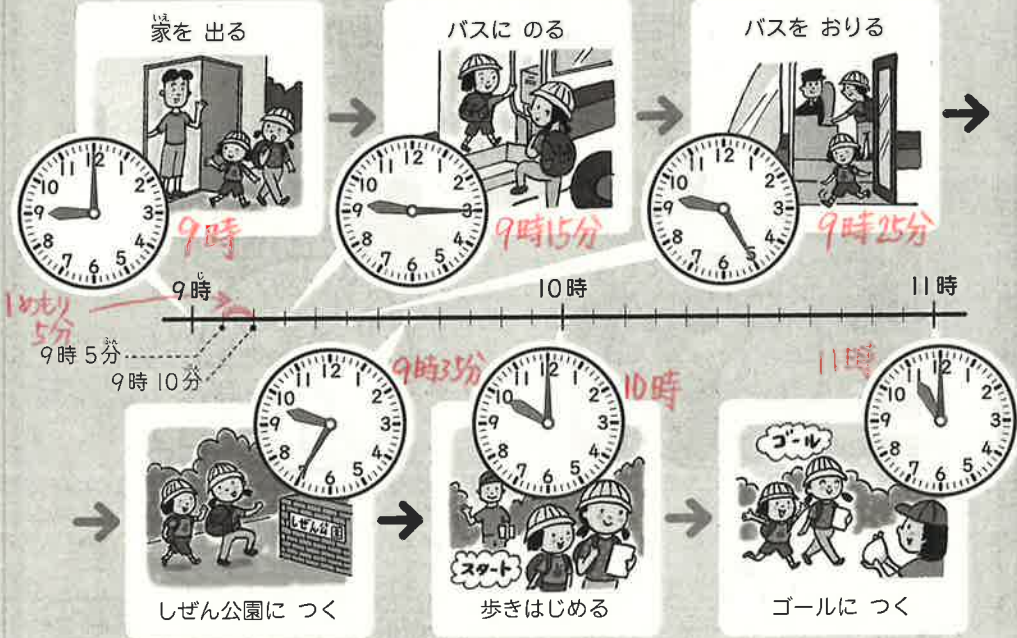

1 上の 絵を 見て 答えましょう。

- りえさんが 家を出た 時こくは 9時です。
上の 絵の それぞれの 時こくを いいましょう。
- りえさんが 家を出てから、バスにのるまでに かった 時間は 何分ですか。 こたえ 15分

時こくと 時間について 考えよう。

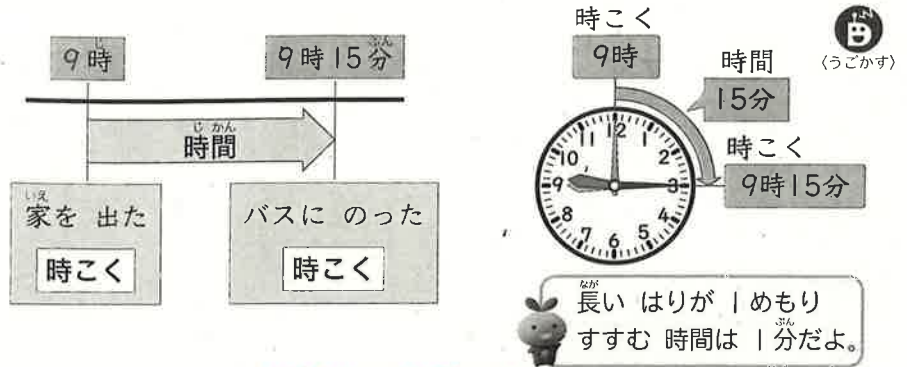

3 りえさんが バスに のって いた 時間は 何分ですか。 こたえ 15分

時こくと 時こくの 間が 時間だね。

4 りえさんが 歩きはじめてから、ゴールにつくまでに かった 時間は どれだけですか。 こたえ 60分(1時間)

長い はりが ひと回りする 時間は 1時間です。

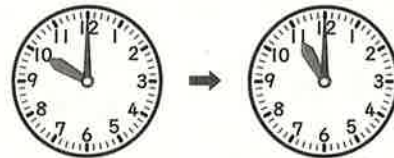

1時間 = 60分

1 今の 時こくは 9時40分です。 つぎの 時こくを いいましょう。

- 1時間後
- 1時間前
- 30分前
- 20分後



ほじやうのもんたい → 123ページト

- 1時間20分 = 分
- 90分 = 時間 分

きのう ぼくが ねた 時こくは 9時だったよ。りえさんたちが 家を出た 時こくも 9時だけど...

ある日の りえさんの
1日の ようすです。

おきる



はがきを出す



午前

正午

家に帰る



ねる

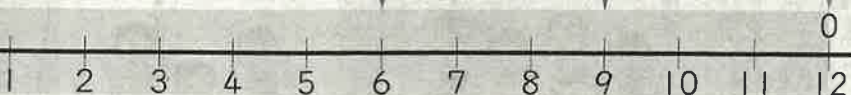

午後

2

上の絵を見て答えましょう。

時こくと時間を生活に生かそう。

① おきた時こく、家に帰った時こくは、それぞれ何時ですか。

どちらも

6時だね。



② それぞれの時こくを、午前、午後をつかっていみましょう。

はがきを出した時こくは、午前9時だね。

おきた時こく... 午前6時
家に帰った時こく... 午後6時

③ 午前、午後は、それぞれ何時間ですか。

午前... 12時間
午後... 12時間

④ 1日は何時間ですか。

1日 = 24時間

午前12時間
午後12時間

みじかいはりは、1日に何回回るかな。

2回

⑤ りえさんがおきていた時間は何時間ですか。

午前6時から午後9時

答え 15時間

自分の生活を、時こくや時間をつかっていえるかな。



⑥ 自分の1日の生活を、午前、午後をつかっていみましょう。

(例) 午前8時10分に学校につきます。
午後9時30分に買い物に行きます。

わたしは、午前8時15分に学校につきました。午後3時に学校を出ました。午後4時から午後6時まで、家ぞくと買い物に行きました。



ぼくは、午前6時におきました。午後8時にねました。おきていた時間は14時間です。



しほさんが家ぞくと買い物に行っていた時間は何時間かな。

2時間

時こくや時間を考えながら生活すると、もっと生活をよくできそうだね。



チャレンジ

→128ページ

7 時こくと 時間

| | | |
|----|---|---|
| 2年 | 組 | 番 |
| 名前 | | |

1 なんじ なんぶん 何時何分ですか。

①



| | |
|---|---|
| 時 | 分 |
|---|---|

②



| | |
|---|---|
| 時 | 分 |
|---|---|

③



| | |
|---|---|
| 時 | 分 |
|---|---|

④



| | |
|---|---|
| 時 | 分 |
|---|---|

2 なが 長い はりを かきましょう。

① 7時4分



② 11時42分

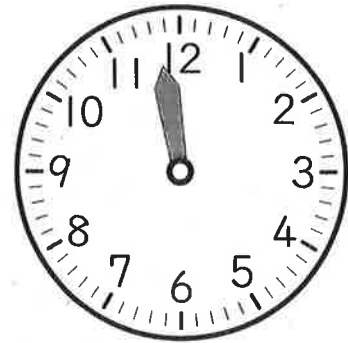

↓ つぎの もんだいは、まだ 学しゅうして いません。ちょうせんして みましょう。

※ 3 いえ みきさんの 家から 学校までは 15分 かかります。8時に 家を出ると、何時何分に 学校につきますか。

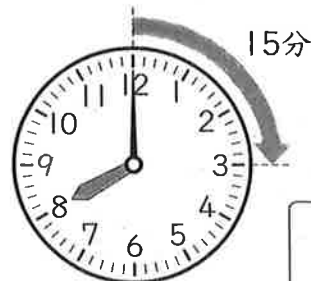

| | |
|---|---|
| 時 | 分 |
|---|---|

7 時ごとと 時間

2年 組 番
名前

1 下の時ごとを、午前、午後をつかって答えましょう。 (各10点)

① ゆうべ ねた 時ごと



② けさ おきた 時ごと



③ けさ おきた 時ごとの
1時間前の 時ごと

④ けさ おきた 時ごとの
30分後の 時ごと

2 ゆうたさんは 午後3時から
午後3時35分まで 本を
よみました。

本を 読んでいた 時間は
なんぶん
何分ですか。 (10点)

3 みかさんは 午前10時から
午後1時まで 公園で
あそびました。

公園に いた 時間は
何時間ですか。 (10点)

4 □に あてはまる 数を
か
書きましょう。 (各10点 ①は完答)

① 70分 = □ 時間 □ 分

② 1時間30分 = □ 分

③ 1日 = □ 時間

④ 午前、午後は それぞれ

 時間

7 時ごとと 時間

2年 組 番
名前

1 午前9時から 公園の 草とりを
します。



① 10分前に あつまります。

あつまる 時ごとは
午前何時何分ですか。

② 家から 公園まで 20分
かかります。

おそくとも 家を
午前何時何分に 出れば
よいでしょうか。

2 □に、あてはまる ことばを、
□から えらんで 記ごうで
答えましょう。

① ゆうべから けさまで

10 □ ねました。

② お昼休みの 時間は

20 □ です。

③ 月曜日から 金曜日までは

5 □ です。

㊦時 ㊩時間 ㊵分
㊧分間 ㊴日 ㊶日間



「時ごとと 時間」の 学しゅうを ふりかえりましょう。

1 あてはまる ものに ○を
つけましょう。

①すすんで 学しゅうできましたか。



②さいごまで しっかりと
学しゅうできましたか。



2 学しゅうして 思った ことや
もっと 学しゅうしたい ことを
書きましょう。

⑦ 時こくと 時間

| | | |
|----|---|---|
| 2年 | 組 | 番 |
| 名前 | | |

1 なんじ なんぶん
何時何分ですか。

①



9 時 20 分

②



2 時 45 分

③



8 時 3 分

④



4 時 38 分

2 ^{なが}長い はりを かきましょう。

① 7時4分



② 11時42分



① つぎの もんだいは、まだ 学しゅうして いません。ちょうせんして みましょう。

※
③ みきさんの ^{いえ}家から 学校までは 15分 かかります。8時に 家を出ると、何時何分に 学校につきますか。

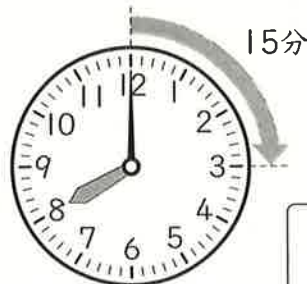

8時15分

⑦ 時こくと 時間

2年 組 番
名前

① 下の時こくを、午前、午後をつかって答えましょう。(各10点)

① ゆうべねた時こく



午後8時50分

② けさおきた時こく



午前6時10分

③ けさおきた時こくの1時間前の時こく

午前5時10分

④ けさおきた時こくの30分後の時こく

午前6時40分

② ゆうたさんは午後3時から午後3時35分まで本を読みました。

本を読んでいた時間はなんぶん何分ですか。(10点)

35分

③ みかさんは午前10時から午後1時まで公園であそびました。

公園にいた時間は何時間ですか。(10点)

3時間

④ □にあてはまる数をか書きましょう。(各10点 ①は完答)

① 70分 = 1 時間 10 分

② 1時間30分 = 90 分

③ 1日 = 24 時間

④ 午前、午後はそれぞれ

12 時間

⑦ 時こくと 時間

2年 組 番
名前

① 午前9時から公園の草とりをします。



① 10分前にあつまります。

あつまる時こくは午前何時何分ですか。

午前8時50分

② 家から公園まで20分かかります。

おそくとも家を午前何時何分にすればよいでしょうか。

午前8時30分

② □にあてはまることばを、□からえらんで記号で答えましょう。

① ゆうべからけさまで

10 ㉠ ねました。

② お昼休みの時間は

20 ㉡ です。

③ 月曜日から金曜日までは

5 ㉢ です。

- ㉠時 ㉡時間 ㉢分
㉣分間 ㉤日 ㉥日間

「時こくと時間」の学しゅうをふりかえりましょう。

① あてはまるものに○をつけましょう。

①すすんで学しゅうできましたか。



②さいごまでしっかりと学しゅうできましたか。



② 学しゅうして思ったことやもっと学しゅうしたいことを書きましょう。

Blank box for writing answers.