フェイスシールド作成の手順

【学校より配布するもの】
・A4 サイズのクリアファイル
・工作用紙
・輪ゴム２個

【ご家庭で準備していただくもの】
・はさみ
・両面テープ等、接着できるもの
・テープ（マスキングテープやビニールテープ、バイアステープなど。色は自由です）
・スポンジやすきまテープ

【作成にあたって】
・はさみ等刃物の取り扱いには十分ご注意ください
・工作用紙や輪ゴムに代わるものがご家庭にある場合は、そちらをご使用いただいてもかまいません。

【手順】

① クリアファイルを２枚に切り分ける。
（使うのは１枚だけです。もう１枚は、予備としてご家庭で保管をお願いします。）

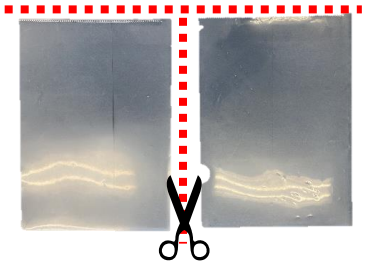

② ガードになる部分の角を切り取る。

③ 工作用紙の両端に４箇所切り込みを入れる。

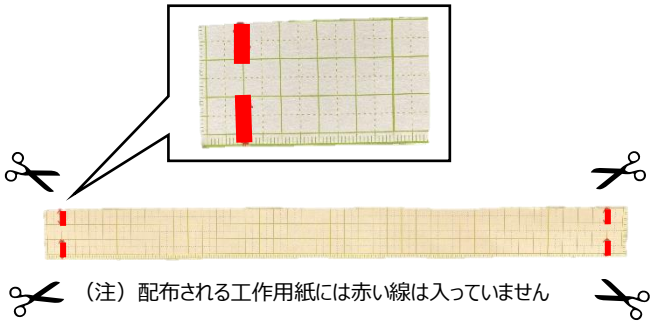

④ 輪ゴムを「８」の字に結んでおく。

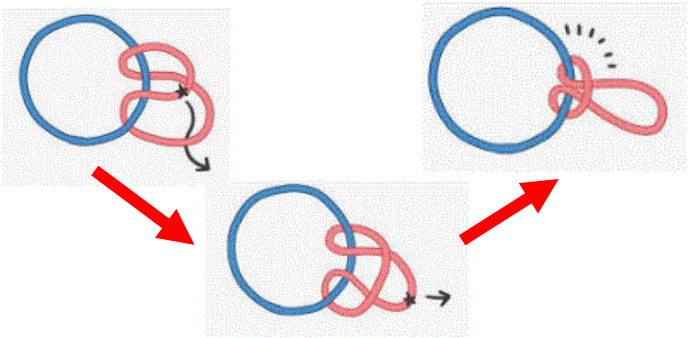

⑤ ガードになる部分の縁をテープなどで補強する。
（けが予防にもなりますので、必ず補強してください。）

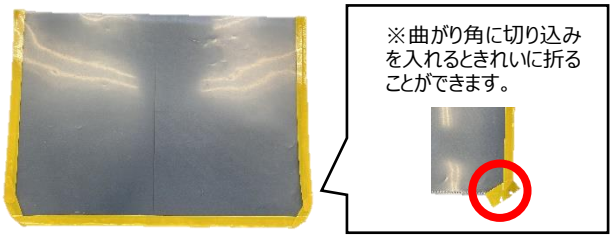

⑥ 工作用紙とクリアファイルを両面テープで接着する。

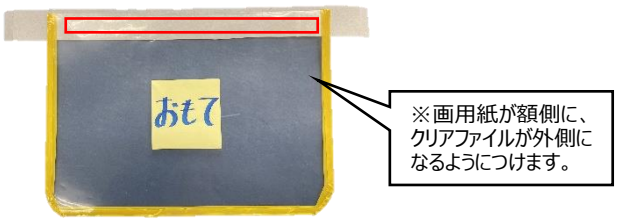

⑦ 額にあたる部分を作成する。スポンジやすきまテープなどを切って、両面テープ等で接着する。

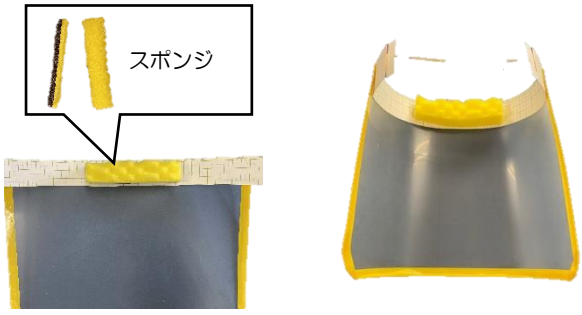

⑧ ④で作った輪ゴムを切り込みにひっかけて完成。

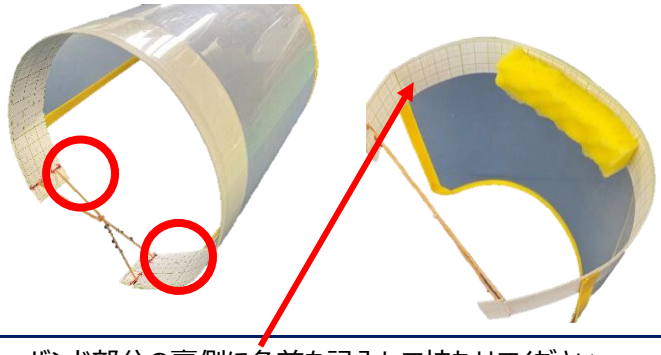

バンド部分の裏側に名前を記入して持たせてください。