５年　学年だより
ファイブ
V　Ｒｉｎｇ　　３月号

令和４年２月２８日
横浜市立東戸塚小学校
校長　　南部　礼子
第５学年　担任一同

もうすぐ6年生！！

５年生としての１年間が、まもなくゴールを迎えます。

今年度は年度途中に分散登校があるなど、例年と異なる状況下の中で、不安を感じる１年間でした。しかし地引網体験・八景島水族館見学等の校外学習、スポーツフェスティバル、その他の教育活動を行うことができ、楽しむこともできました。何より、子どもたちが元気に笑顔で話を聞いている姿から、“今できること”を全力で行っている姿が見られ、多くの活動を通して、自分たちの目指す姿に近付こうと努力を重ねて、大きく成長しました。

４月には、いよいよ新６年生としての生活が始まります。自覚と自信をもってスタートできるよう励ましていきたいと思います。

１年間、教育活動へ多くのご協力を賜り、本当にありがとうございました。

３月の予定

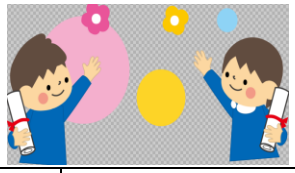

月	火	水	木	金
	１　⑥ 朝会(TV)	２　⑤ カウンセラー来校	３　⑥	４　⑥
７　⑥	８　⑤ 懇談会	９　⑤ カウンセラー来校	１０　⑥ １５時３０分頃下校	１１　⑥
１４　⑥ １５時３０分頃下校	１５　⑥ みんなが笑顔になれる 東戸塚小学校をつくろうの会	１６　⑤ カウンセラー来校 (AM)	１７　⑤ 給食終了 卒業生を送る会 卒業式前日準備	１８ 卒業証書授与式 ※１～５年生は登校しません。
２１ 春分の日	２２　短縮　④	２３　短縮　④ カウンセラー来校 大掃除	２４　短縮　④	25　短縮　④ 修了式・離任式

※午前授業の際は、１２時１５分頃下校となります。

学習予定

教科	学　習　内　容	持ち物
国　語	○提案しよう、言葉とわたしたち ○日本語の表記　　○大造じいさんとガン	
社　会	○森林とともに生きる　○環境とともに生きる	資料集・地図帳
算　数	○割合　○帯グラフと円グラフ ○５年のふくしゅう	コンパス、分度器、三角定規
理　科	○もののとけ方	
音　楽	○５年生のまとめ 「こきりこ節」「ずれの音楽をつくろう」	音楽バッグ
図　工	○ミラクル！ミラーステージ	
家　庭	○できるよ、家庭の仕事 ○いっしょにほっとタイム	教科書 ※家庭実践の課題を出します。
体　育	○ボール運動	体育着、赤白帽子、短縄
外国語	○Ｗｈｏ　ｉｓ　ｙｏｕｒ　ｈｅｒｏ？ ○学年のまとめ	
道　徳	○自然愛護「イルカの海を守ろう」 ○よりよい学校生活「バトンをつなげ」	
東戸塚	○各クラスの取組	

＜お知らせ・お願い＞

★卒業証書授与式

１８日（金）に卒業証書授与式を行います。当日は、新型コロナウィルス感染症対策として、密を避けるために、６年生のみの登校とし、１～５年生は登校しません。なお、１～５年生は、出席停止等と同様の扱いとし、欠席にはなりません。

また１７日（木）５校時に在校生代表として、前日準備に取り組みます。そのため５年生のみ５校時終了後に下校になります。こうした活動を通して６年生の旅立ちを祝うとともに、最高学年への第一歩を踏み出せるようにしていきたいと思います。

★白衣

１７日（木）が、今年度最後の給食になります。給食当番のお子さんは、白衣を２２日（火）までに持たせてください。

★令和４年度入学式前日準備

新年度　４月６日（水）　登校：８時５０分　　下校：１１時頃
場所：体育館　　持ち物：上履き・雑巾・ビニール袋×２

・体育館に集まってください。（外履きはビニール袋に入れます。）
・６日も授業日となります。欠席するときはご連絡をお願いします。また、当日欠席することがあらかじめわかっている場合は、３月２２日（月）までに担任へお知らせください。

★令和４年度始業式・着任式

新年度　４月７日（木）　登校：８：１０　開始：８：３０　下校：９：１５
名簿配付場所：晴天時、雨天時ともに１棟昇降口（東側）※名簿はピンク色
持ち物：筆記用具、上履き、手提げ袋、防災頭巾