

# PTAのしおり

保存版

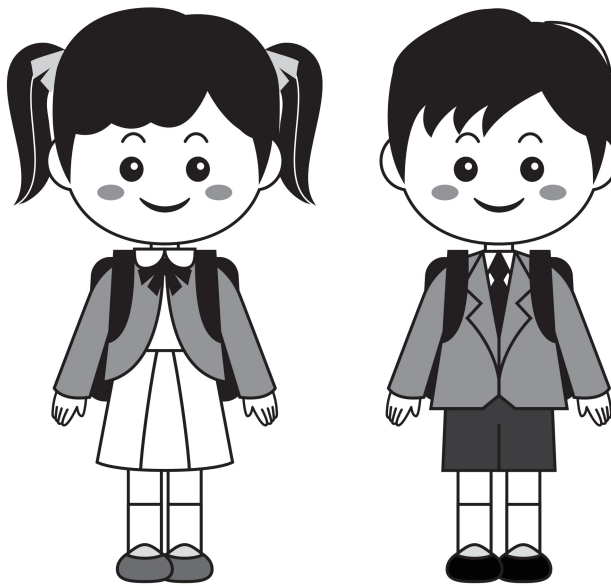

横浜市立東市ヶ尾小学校



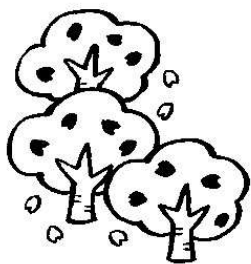

## 目 次

P T Aのしおりについて・P T Aとは	2
P T Aの関係団体	3
東市ヶ尾小学校P T Aの概要	4
P T A組織図	5
主な活動内容	6
選出時使用用紙（活動申請書）	10

## 《PTAのしおりについて》

- このしおりは、代表委員を選択する時の参考として、また活動する際にもご活用ください。
- 代表委員は12月に提出する『活動申請書』の希望を参考にしながら選出します。新一年生からの各代表委員の選出はありません。
- このしおりは、卒業まで大切に保管してください。大幅な変更があった場合のみ、発行しなおします。



会員は全員が参加し、活動していきます。  
基本的に代表委員をお子さん1人につき1回担当して  
いただくこととなります。  
皆で協力しあい積極的に参加しましょう。

## 《PTAとは》

Parent（親）Teacher（先生）Association（会）の頭文字をとったもので、保護者と教職員で構成され、任意で入会する団体です。



## 《PTAの関係団体》

- PTAの活動は、各学校のPTAを基盤として行われますが、市・国のPTA組織についても積極的に関わり、役割を果たしていくという活動もあります。

### 加盟している団体

青葉区PTA連絡協議会  
横浜市PTA連絡協議会  
日本PTA全国協議会

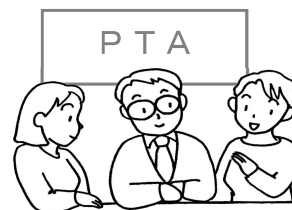

### 参加している団体

市ヶ尾中学校区学校・家庭・地域連携事業実行委員会  
東市ヶ尾小学校スクールゾーン対策協議会  
青葉区交通安全対策協議会  
東市ヶ尾小学校地域防災拠点運営委員会  
東市ヶ尾小学校文化・スポーツクラブ  
市ヶ尾中学校ブロック学校運営協議会  
放課後キッズクラブ評議会



PTAでは、横浜市安全教育振興会に加入しています。

会員が健康で安全なPTA活動を行うことができる様十分な注意をしていますが、それでも、思わぬ事故が起こった場合に見舞金を給付するのがこの制度です。

この制度では、加入PTAの児童、生徒の学校管理下外の事故見舞金、加入PTA会員及びその児童、生徒の死亡弔慰金もです。同時に賠償責任補償制度にも対応しています。詳しくは、安全教育振興会の「ご加入に向けて」（毎年、年度末頃配付）をご覧ください。給付の請求ならびに受領については、副校長先生までご連絡ください。

# 《東市ヶ尾小学校PTAの概要》

## 【会員】

- 東市ヶ尾小学校に子どもを通わせている保護者
- 東市ヶ尾小学校に勤務する教職員

## 【会費】

保護者は一世帯・教職員は一人につき、月額300円です。

【学校納入金（半年払い）と同時に、郵便局口座より自動払込】

この収入により、本会の運営は行われます。

なおPTAは任意加入団体です。

### 家庭数とは？

お手紙等の配布物で、  
家庭数という時は、  
一番上のお子様  
が持ち帰ります。



## 【PTAの仕組みと運営】

### 1. 総会

- 全会員によって構成される**最高議決機関**です。通常、年度始めに行われます。また、運営委員会で必要と認められた時、もしくは、全会員の10分の1の要求があった時には、臨時総会や書面総会を開くこともあります。総会では、規約・事業計画・予算などを決議します。

### 2. 運営委員会

- 総会に次ぐ議決機関で、総会の決定事項を実際に運営していく会で年3回程度定例会を開きます。
- 各担当の活動の情報交換等を行い、PTA活動を円滑に行えるよう、審議検討する場です。

〔参加者〕 学校長、副校長、教務主任、本部役員、校外委員会の正・副委員長

（必要に応じて各担当代表委員、特別委員会の正・副委員長）

### 3. 委員会

- P.5「PTA組織図」にて解説します。

1 PTA本部役員：会長・副会長・会計・書記

2 校外正副委員長：校外委員長・校外副委員長

3 永年免除：PTA本部役員および校外正副委員長を経験された方は、在学中およびこれからご入学されるお子さん全てに対し代表委員<sup>\*4</sup>選出の免除対象となります。

4 代表委員：校外・学年学級・企画研修・パトロールから構成される4つの委員

# 《PTA組織図》

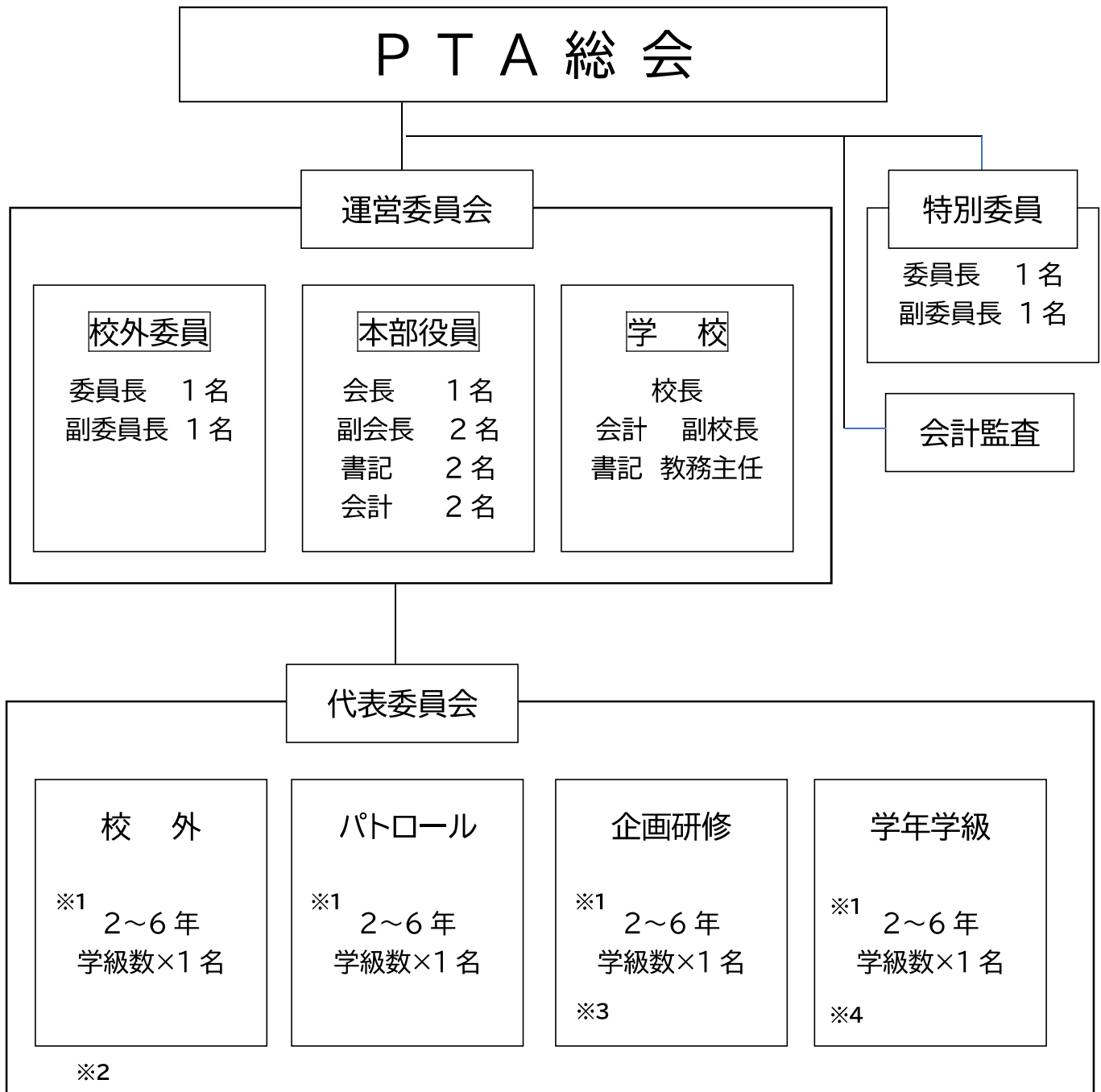

※1 令和 6 年度の学年です。

※2 個別支援学級は1学級とし、最少でもいずれかの代表委員を原則1名選出します。

※3 「秋だよ！やってみよう」については、必要に応じてボランティアを募集させていただきます。

※4 6年生のクラス係は令和 6 年度より廃止いたしました。必要に応じてボランティアを募集させていただきます。

# 《主な活動内容》

## PTA本部（会長 1 名、副会長 2 名、会計 2 名、書記 2 名）

学校や地域と連携し、PTAの運営を行います。

### ◆学校行事

- ・入学式、離任式、卒業式、運動会、周年行事

### ◆PTA

- ・定期総会 開催
- ・PTAだより 発行
- ・防犯活動(警備員配置)
- ・次年度役員及び代表委員選出
- ・運営委員会 開催
- ・秋だよ！やってみよう 開催
- ・PTA運営費管理

### ◆その他

- ・スクールゾーン対策協議会
- ・放課後キッズクラブ評議会
- ・青葉区PTA連絡協議会(総会、会長会)
- ・東市ヶ尾小学校 文化・スポーツクラブ(総会)
- ・市ヶ尾中学校区 学校家庭地域交流会
- ・市ヶ尾中学校区 学校家庭地域連携事業実行委員会(総会)
- ・市ヶ尾中学校区 学校運営協議会
- ・近隣校の行事(入学式、卒業式、運動会、記念式典、祝賀会)
- ・地域の行事(町内運動会、お祭り、各運営委員会出席)
- ・地域防災拠点運営委員会
- ・横浜市PTA連絡協議会(総会、講演会など)

## 校外正副委員長（各 1 名）

委員長は登校班を管理するブロック、副委員長は通学路を管理するスクールゾーンを担当します。  
また、校外委員の代表として以下の会議に出席します。

- ・運営委員会
- ◎地域防災拠点運営委員会
- ◎青葉区P連 PTA交流会(校外分科会)
- ・スクールゾーン対策協議会（協議会説明会も必要に応じて参加）
- ◎市ヶ尾中学校区 学校家庭地域連携事業実行委員会(総会)

◎印のついている活動は、令和 5 年度は実施していません。

## 校外代表委員（2～6年 学級数×1名）

学校および地域と協力し、地域および校外生活の指導に努め、児童の安全を確保します。  
3月より活動を開始します。

### □ブロック担当

校外委員長とともに登校班を管理します。

LINEを利用して報告、連絡、相談を行っています。

必要に応じて定例会を開催することもあります。3月～5月、12月～3月が繁忙期となります。

#### ◆登校班の管理

- ・班編成
- ・転出入の確認、班分け
- ・登校班保護者班長会の開催
- ・登校班内の案件、相談対応
- ・通学路見回り、旗当番表の作成
- ・校外アンケートの実施
- ・校外だより 発行

#### ◎腕章の管理

(◎地域防災訓練 誘導)

(◎地域会議の出席(関連地域主催会議に出席))

◎印のついている活動は、令和5年度は実施しておりません。

### □スクールゾーン担当

校外副委員長とともにスクールゾーン対策協議会を実施し、通学路の安全を確保します。

子どもの安全に直結する活動です。

平日の活動もありますが、土日の活動や自宅へ持ち帰ってできる作業もあります。

3月～7月が繁忙期となります。

#### ◆スクールゾーン対策協議会開催

- ・スクールゾーン要望内容の相談(区役所・土木事務所・警察・地域)

#### ◆まんが標識の補修・取り替え

#### ◆校外だより 発行

#### ◎地域防災訓練 誘導

◎印のついている活動は、令和5年度は実施しておりません。



## 企画研修代表委員 (2～6年 学級数×1名)

9月～11月末までの間にPTA主催のお祭り「秋だよ！やってみよう」を企画から実施まで担当します。  
4月～12月が繁忙期となり、企画研修委員全員で手分けして、準備を進めます。  
(令和5年度は従来と異なりブースを開設せず、体育館でイベント開催としました。)

- ◆イベントの企画・検討・実施
- ◆イベント業者との交渉・契約
- ◆プレゼン資料の作成・発行
- ◆助成金の書類作成
- ◆ポスター等の材料資材購入、作成などの広報活動
- 演者と地域の方のお茶購入
- イベント当日の会場準備
- 地域の方への案内状作成、送付
- 児童、保護者の参加確認アンケート作成、集計
- ◆イベントの感想アンケートの作成、集計
- ◎ボランティアの調整

●印は令和5年度のみ実施、◎印は令和5年度は実施していません。

## 学年学級代表委員 (2～6年 学級数×1名)

主に学校やPTA本部より引き受けた行事のお手伝いを行います。  
基本的に平日に活動しています。

- ◆smileの取材・記事作成
  - ・先生紹介号(企画～発行)
- ◆学校行事のお手伝い
  - ・国際交流教室
  - ・交通安全教室
  - ・6年生の卒業を祝う会
  - ◎ボランティアの調整
- ◆外部講演会等への出席
  - ◎青葉区区P連交流会全体会、校内分科会
  - ・学校保健会
  - ・学校保健委員会
- ◆ベルマーク
  - ・ベルマークの管理・集計・郵送作業
  - ・インクカートリッジの分別・梱包・郵送作業

◎印のついている活動は、令和5年度は実施していません。

## パトロール代表委員 (2～6年 学級数×1名)

学校行事などのパトロールを行います。

平日の活動もありますが、自宅へ持ち帰ってできる作業もあります。

### ◆校内パトロール

・運動会(事前準備含む)      ・秋だよ！やってみよう

### ◆校外パトロール

・「こども110番の家」登録施設の管理(募集案内・登録者確認)

# 《選出時使用用紙》

【 P T A活動申請書 ・ ・ ・ 児童数単位で、提出します。】

<p style="font-size: small;">【令和6年4月改訂版】</p> <div style="text-align: center; border: 1px solid black; padding: 5px; margin: 10px auto; width: 80%;">PTA活動申請書</div> <p>フリガナ 児童名 _____</p> <p>フリガナ 会員名(PTA活動をされる方) _____</p> <p>●本部または、校外正・副委員長を希望される方は、“希望する”を○で囲み、希望役職をご記入ください。(+※1)</p> <p style="margin-left: 20px;">〔 本部(会長1名・副会長2名・書記2名・会計2名) 校外(委員長1名・副委員長1名) 〕</p> <p>●代表委員を希望される方は、“希望する”を○で囲み、委員会名をご記入ください。(+※2)</p> <p style="margin-left: 20px;">〔 学年学級(新1年を除く) ・ 校外(新1年を除く) パトロール(新1年を除く) ・ 企画研修(新1年を除く) 〕</p> <p style="font-size: x-small;">(※1)あくまでも希望になります。後日、希望者に活動内容の説明をさせていただきます。その後、話し合いで各役職を決めていただきます。</p> <p style="font-size: x-small;">(※2)あくまでも希望になります。本部・校外正副委員長の候補者が定員に満たなかった場合は、代表委員から選出されます。</p> <table border="1" style="width: 100%; border-collapse: collapse; text-align: center; font-size: small;"> <thead> <tr> <th>現在の学級</th> <th>新年度の学級</th> <th>本部、校外正・副委員長 <small>(※役職をご記入ください)</small></th> <th>代表委員 <small>(※委員会名をご記入ください)</small></th> <th>配属を希望される方は理由をご記入ください</th> </tr> </thead> <tbody> <tr> <td>1-</td> <td>(新2年生) 2-</td> <td>希望する ( )</td> <td>希望する ( ) 委員会</td> <td></td> </tr> <tr> <td>2-</td> <td>(新3年生) 3-</td> <td>希望する ( )</td> <td>希望する ( ) 委員会</td> <td></td> </tr> <tr> <td>3-</td> <td>(新4年生) 4-</td> <td>希望する ( )</td> <td>希望する ( ) 委員会</td> <td></td> </tr> <tr> <td>4-</td> <td>(新5年生) 5-</td> <td>希望する ( )</td> <td>希望する ( ) 委員会</td> <td></td> </tr> <tr> <td>5-</td> <td>(新6年生) 6-</td> <td>希望する ( )</td> <td>希望する ( ) 委員会</td> <td></td> </tr> </tbody> </table> <p style="font-size: x-small;">●免除については、別紙をご参照ください。</p> <p style="font-size: x-small;">●代表委員選出にあたり配属を希望される方は、その理由をご記入ください。記入できない事情のある方は、学級担任にお申し出ください。</p> <p style="font-size: x-small;">●この申請書に記載されている個人情報等は、役員・委員選出の目的以外には使用いたしません。</p>	現在の学級	新年度の学級	本部、校外正・副委員長 <small>(※役職をご記入ください)</small>	代表委員 <small>(※委員会名をご記入ください)</small>	配属を希望される方は理由をご記入ください	1-	(新2年生) 2-	希望する ( )	希望する ( ) 委員会		2-	(新3年生) 3-	希望する ( )	希望する ( ) 委員会		3-	(新4年生) 4-	希望する ( )	希望する ( ) 委員会		4-	(新5年生) 5-	希望する ( )	希望する ( ) 委員会		5-	(新6年生) 6-	希望する ( )	希望する ( ) 委員会		<div style="text-align: center; border: 1px solid black; padding: 5px; margin: 10px auto; width: 80%;">PTA活動の記録</div> <p>フリガナ 児童名 _____</p> <p>フリガナ 会員名(PTA活動をされる方) _____</p> <p>●役員(本部、校外正・副委員長)を経験された方は、年度と役職名をご記入ください。</p> <table border="1" style="width: 100%; border-collapse: collapse; text-align: center; font-size: small;"> <thead> <tr> <th>年 度</th> <th>役 職 名</th> </tr> </thead> <tbody> <tr><td> </td><td> </td></tr> <tr><td> </td><td> </td></tr> <tr><td> </td><td> </td></tr> </tbody> </table> <p>●この申請書の児童について、今年度の学級、今年度活動している役職名・委員会名をご記入ください。 (本部、校外正・副委員長、各代表委員についてご記入ください。)</p> <p style="font-size: x-small;">※免除印押印の確認に使用します。</p> <table border="1" style="width: 100%; border-collapse: collapse; text-align: center; font-size: small;"> <thead> <tr> <th>年 組</th> <th>役 職 名 ・ 委 員 名</th> </tr> </thead> <tbody> <tr><td>2 -</td><td> </td></tr> <tr><td>3 -</td><td> </td></tr> <tr><td>4 -</td><td> </td></tr> <tr><td>5 -</td><td> </td></tr> <tr><td>6 -</td><td> </td></tr> </tbody> </table> <p>●在学中の兄弟姉妹の児童名(学級)を毎年ご記入ください。</p> <table border="1" style="width: 100%; border-collapse: collapse; text-align: center; font-size: small;"> <thead> <tr> <th>記入年度</th> <th>兄弟姉妹児童の児童名(学級)</th> </tr> </thead> <tbody> <tr><td> </td><td> </td></tr> <tr><td> </td><td> </td></tr> <tr><td> </td><td> </td></tr> <tr><td> </td><td> </td></tr> <tr><td> </td><td> </td></tr> </tbody> </table>	年 度	役 職 名							年 組	役 職 名 ・ 委 員 名	2 -		3 -		4 -		5 -		6 -		記入年度	兄弟姉妹児童の児童名(学級)										
現在の学級	新年度の学級	本部、校外正・副委員長 <small>(※役職をご記入ください)</small>	代表委員 <small>(※委員会名をご記入ください)</small>	配属を希望される方は理由をご記入ください																																																											
1-	(新2年生) 2-	希望する ( )	希望する ( ) 委員会																																																												
2-	(新3年生) 3-	希望する ( )	希望する ( ) 委員会																																																												
3-	(新4年生) 4-	希望する ( )	希望する ( ) 委員会																																																												
4-	(新5年生) 5-	希望する ( )	希望する ( ) 委員会																																																												
5-	(新6年生) 6-	希望する ( )	希望する ( ) 委員会																																																												
年 度	役 職 名																																																														
年 組	役 職 名 ・ 委 員 名																																																														
2 -																																																															
3 -																																																															
4 -																																																															
5 -																																																															
6 -																																																															
記入年度	兄弟姉妹児童の児童名(学級)																																																														

(令和6年3月改正版)  
(令和6年4月発行)